

11 DE DEZEMBRO . 19H

QUINTA-FEIRA

LEILÃO

Genética

RAF

Pecuária de Resultado

70 TOUROS PO
COM AVALIAÇÃO DE CARÇAÇA

LEILOEIRA



TRANSMISSÃO



NET
Claro-
190
690

SKY
165 SD
565 HD

RETRANSMISSÃO



ARROBAPLAY



CentralLeiloes

PAGAMENTO
EM 30 PARCELAS

2+2+2+2+2+2+18

INFORMAÇÕES



(18) 3608.0999



(18) 99637.2999

#SIGA-NOS



/CentralLeiloes



/centralleiloes

REGULAMENTO DO LEILÃO

O presente regulamento estabelecerá as normas que serão observadas durante o leilão, sendo que seu cumprimento será obrigatório a todos aqueles que, na condição de convidados, participantes e/ou promotores do evento, quiserem promover a aquisição ou venda de animal(is) ou produto(s) agrobusiness, ou como mero espectador.

1. DEFINIÇÕES

1.1 Considera-se LEILÃO o evento que visa a comercialização de animal(is) e/ou produto(s), pela melhor oferta de valores, efetuada de forma aberta e aceita por um leiloeiro.

1.2 Considera-se EMPRESA LEILOEIRA a empresa responsável pela organização e coordenação do leilão. O presente leilão será coordenado e organizado pela Central Leiloes Ltda.

1.3 Considera-se LEILOEIRO a pessoa inscrita no Sindicato Nacional dos Leiloeiros Rurais, detentor de fé-pública, e que será responsável pela recepção das propostas de ofertas aos lotes comercializados, bem como pela batida do martelo e concretização do negócio.

1.4 Considera-se PROMOTOR DO EVENTO a(s) pessoa(s), física(s) ou jurídica(s), que for(em) responsável(is) pela promoção do evento e arregimentação do(s) animal(is) ou produto(s) para serem comercializados no leilão.

1.5 Considera-se CONVIDADO a pessoa, física ou jurídica, que for proprietária de animal(is) ou produto(s) que será(ão) comercializado(s) no leilão. Ao convidado também será permitida a realização de compras no leilão.

1.6 Considera-se PARTICIPANTE todo aquele que comparecer no leilão e que tenha interesse na compra de animal(is) ou produto(s) comercializado(s) no evento, ou como mero espectador.

1.7 Considera-se COMISSÃO DE COMPRA a comissão paga pelo comprador do(s) animal(is) / produto(s) à EMPRESA LEILOEIRA, que será anunciada pelo leiloeiro no início do leilão, cujo percentual incidirá sobre o valor total de cada lote apregoado.

1.8 Considera-se COMISSÃO DE VENDA a comissão paga pelo proprietário do(s) animal(is) / produto(s) ao PROMOTOR DO EVENTO / EMPRESA LEILOEIRA.

1.9 Considera-se PRODUTO tudo que não seja semovente e que possa ser comercializado em leilão, tais como: embrião, sêmen, etc.

1.10 Considera-se LANCE DE DEFESA o lance ofertado pelo próprio proprietário do animal(is) ou produto(s), quando não alcançado o preço esperado por este junto ao leilão. Nesta hipótese, o proprietário será responsável pelo pagamento das comissões de compra e venda acima previstas.

1.11 Considera-se LOTE o grupo de animais ou o animal individualmente e/ou de produtos a serem colocados à venda através de leilão, devidamente identificado no catálogo.

2. CADASTRO:

2.1 Todo aquele que pretenda apresentar lance no leilão deverá estar previamente cadastrado junto à Central Leiloes Ltda, podendo encaminhar tal solicitação à empresa leiloeira com antecedência, para fins de análise e aprovação prévia dos cadastros. Nesta hipótese, o pedido de cadastramento importará em autorização automática à empresa leiloeira de consulta de informações do solicitante junto ao SERASA ou outros órgãos de proteção ao crédito.

2.2 A Central Leiloes Ltda disponibilizará aos convidados e participantes um escritório no local do evento, podendo o cadastro ser efetuado neste local. Nesta hipótese, toda compra efetuada pelo convidado ou participante ficará condicionada à posterior aprovação do cadastro, bem como aceitação pelo VENDEDOR.

2.3 A presença dos convidados ou participantes no recinto do leilão importará em imediata autorização à Central Leiloes Ltda em promover consultas sobre os mesmos junto ao SERASA ou outros órgãos de proteção ao crédito.

2.4 Os empregados da Central Leiloes Ltda não estão autorizados a avaliar ou endossar qualquer comprador junto ao leilão.

2.5 A existência de cadastro não dispensará a necessidade de apresentação de avalista, caso seja solicitado pelo VENDEDOR ou pela Central Leiloes Ltda.

2.6 Será permitida a compra de animal(is) / produto(s) mediante procuração por Instrumento Público, a qual deverá ser específica para aquele evento e deverá conter o valor máximo autorizado pelo outorgante e desde que este possua cadastro aprovado junto à Central Leiloes Ltda, que permanecerá com referida procuração.

2.7 A Central Leiloes Ltda atua como intermediária das transações, sendo responsável pela organização e coordenação do evento, não

se responsabilizando pelo inadimplemento do comprador, seja em relação ao valor do(s) produto(s) / animal(is) adquirido(s), seja em relação às comissões de venda. Portanto, cabe ao vendedor manifestar-se sobre o cadastro do comprador antes da assinatura do contrato de compra e venda, bem como exigir a assinatura de avalista antes da formalização deste contrato.

3. DO LEILOEIRO:

3.1 O leilão será realizado por um LEILOEIRO RURAL, devidamente inscrito nos órgãos próprios, sendo que a venda considerará efetuada com a batida do martelo, momento em que as partes, compradores e vendedores, estarão obrigados ao cumprimento do negócio fechado, exceto na hipótese de não aprovação do cadastro do comprador, na forma do item 02 supra.

3.2 Poderá o leiloeiro, durante o leilão, promover as alterações das presentes normas, estabelecer outras regras, alterar as disposições do catálogo, de lotes ou condições de pagamento, instituir preços mínimos, sem direito de reclamação ou indenização por parte dos convidados ou participantes.

4. DISPOSIÇÕES ESPECÍFICAS PARA LEILÃO DE PRENHEZES:

4.1 Salvo estipulação em contrário, nos casos de livre acasalamento ou embrião a ser coletado, a primeira parcela será considerada como sinal de negócio e devidas no ato. As demais parcelas somente poderão ser exigidas do(s) COMPRADOR(es) após o recebimento ou a retirada da(s) prenhez(es) confirmada(s). Caso o VENDEDOR tenha recebido antecipadamente alguma parcela e a prenhez não consiga se realizar o VENDEDOR restituirá ao(s) COMPRADOR(es) o valor recebido.

4.2. PRENHEZES RECEPTORAS:

4.2.1. O VENDEDOR se responsabiliza em apresentar a(s) receptora(s) em perfeitas condições físicas, com boa habilidade maternal, a fim de bem criar o embrião.

4.2.2. O COMPRADOR, por sua vez, se compromete a mantê-la(s) sob as mesmas condições de manejo e trato, a fim de não prejudicar o desenvolvimento do embrião adquirido.

4.2.3. O COMPRADOR deverá comunicar imediatamente o VENDEDOR em caso de óbito da receptora e/ou da "cria", bem como de qualquer intercorrência que venha a surgir durante o período gestacional.

4.3. EMBRIÕES A SEREM COLETADOS:

4.3.1. É de responsabilidade de VENDEDOR a coleta e transferência do referido acasalamento, tendo o prazo máximo de 90 dias para a entrega da receptora prenhe, a contar da data da assinatura do presente Contrato, findo o qual poderá o COMPRADOR optar, em comum acordo com o VENDEDOR, escolher outro acasalamento já realizado, de igual importância e valor.

4.4. LIVRES ACASALAMENTOS:

4.4.1. O VENDEDOR oferece a doadora para ser acasalada com o touro da escolha do COMPRADOR, ficando a mesma na propriedade do titular.

4.4.2. O COMPRADOR tem o prazo máximo de 30 dias para enviar o sêmen do reprodutor escolhido, ou autorizar o proprietário da doadora a acasalá-la segundo seu critério.

4.4.3. Todas as despesas provenientes do transporte e aquisição de sêmen que porventura possam ocorrer, serão de inteira responsabilidade do COMPRADOR.

4.4.4. Do acasalamento em questão o COMPRADOR terá direito a apenas uma prenhez proveniente da lavagem, salvo disposição em contrário e acordado entre as partes. Terá também direito a optar se tal prenhez será sexada de macho ou fêmea.

4.4.5. O VENDEDOR garante ao COMPRADOR que a prenhez adquirida venha a nascer com saúde, com garantia de receber RGN (registro geral de nascimento) e RGD (registro geral definitivo).

4.4.6. Caso o produto nascido não preencha os requisitos mencionados no item anterior, deverá o VENDEDOR substituir o produto, caso não possua o mesmo acasalamento, de comum acordo com o COMPRADOR, substituí-lo por outro já nascido de igual categoria e valor.

4.5 A(s) prenhez(es) será(ão) entregue(s) por malha viária, podendo ainda o COMPRADOR retirá-la da propriedade de origem, sob sua conta e responsabilidade.

5. DISPOSIÇÕES ESPECÍFICAS PARA LEILÃO DE SÊMEN:

5.1. O VENDEDOR responde pela qualidade do sêmen de animal de sua propriedade posto a venda.

6. DISPOSIÇÕES GERAIS PARA TODOS OS LEILÕES:

6.1. O leiloeiro apregoará, no início de cada lote, o valor do lance que, multiplicado pelo número de parcelas determinadas, formará o preço total de venda e compra do(s) animal(is)/ produto(s). Também será informada a condição de cada venda, data de vencimento das parcelas, condições gerais do(s) produto(s) ou a(s) condição(ões) física(s) do(s) animal(is) referentes a cada lote.

6.2. Os leilões referentes à gado de elite, embrião e sêmen serão realizados com CLÁUSULA DE RESERVA DE DOMÍNIO, que abrangerá inclusive as "crias" advindas destes, conforme disposto no artigo 95 do Código Civil.

6.3. Excetuando o disposto no item 2, deste Regulamento (aprovação de cadastro), as vendas efetuadas durante o leilão são irrevogáveis e irrevogáveis, obrigando comprador e vendedor ao seu cumprimento, por si e por seus herdeiros ou sucessores.

6.4. Ainda que existente índice deflacionário divulgado pelo Governo Federal, os preços estabelecidos no leilão não serão alterados.

6.5. Caberá ao comprador o pagamento do ICMS e ao vendedor o recolhimento do mesmo, referente ao lote adquirido, devendo o segundo informar a Central Leilões Ltda o número de inscrição junto à Receita Estadual.

6.6. A participação no leilão de qualquer pessoa, seja comprador ou vendedor, implicará na presunção de aceitação de todas as normas previstas neste Regulamento, e, face disponibilização deste Regulamento a todos que se encontram presentes no recinto do leilão através do catálogo, não poderá alegar desconhecimento para eximir de seu cumprimento.

6.7. Compradores domiciliados fora do país deverão informar-se no escritório sobre as condições que regem a compra e venda, que no caso presente somente se operará com o pagamento à vista, em moeda corrente do país, no ato do negócio.

6.8. Salvo estabelecido de forma diversa, por escrito, antes do leilão, o comprador será responsável pelo pagamento da comissão de compra, a qual recai sobre o valor do lote no momento da batida do martelo, em favor da EMPRESA LEILOEIRA, cujo percentual será divulgado pelo leiloeiro no início do evento.

6.9. Salvo estabelecido de forma diversa, por escrito, antes do leilão, o vendedor será responsável pelo pagamento da comissão de venda, a qual recai sobre o valor do lote no momento da batida do martelo, em favor do PROMOTOR DO EVENTO / EMPRESA LEILOEIRA, cujo percentual foi acordado anteriormente entre as partes.

6.10. As taxas do leilão, assim como as comissões, para comprador e vendedor, são irrevogáveis e irrevogáveis. No caso da não concretização do negócio após o remate, a parte responsável pelo cancelamento do negócio arcará com as mesmas em sua totalidade.

6.11. EM caso de pagamento à vista das parcelas de compra, o desconto poderá ser concedido pelo vendedor, mas tal desconto não recairá sobre as comissões em favor da Leiloeira.

6.12. No lance de defesa, conforme definição do item 1.10 deste regulamento, o proprietário do animal será responsável pelo pagamento da comissão de compra e venda em favor do PROMOTOR DO EVENTO / EMPRESA LEILOEIRA, sobre o valor do lote no momento da batida do martelo.

6.13. Não serão aceitos pagamentos das parcelas vencíveis no ato da compra com cheques de terceiros.

6.14. Todos os pagamentos efetuados em cheque somente serão considerados quitados com a respectiva compensação.

6.15. As GTAS (Guias de Trânsito dos Animais) serão emitidas exclusivamente em nome do comprador e não poderão ser transferidas a terceiros.

6.16. Os catálogos do leilão são de responsabilidade dos vendedores, não sendo a Central Leilões Ltda responsável por eventuais erros constantes nestes, os quais inclusive poderão ser retificados pelo leiloeiro.

6.17. Quando da batida do martelo os lances forem simultâneos entre dois compradores, o leiloeiro pedirá o retorno do animal à pista e reiniciará a venda dos mesmos, a partir do lance em questão, para o desempate.

6.18. Serão de exclusiva responsabilidade do VENDEDOR o(s) animal(is) colocado(s) a leilão estar(em) saudável(eis), com toda a documentação sanitária atualizada, bem como sua guarda, manutenção e segurança, durante o tempo em que se mantiver(em) no local do leilão, seja no estábulo, em sua propriedade, para os casos de Leilão Virtual, em trânsito ou enquanto estiverem sendo exibidos na pista, até o momento da batida do martelo, passando então, tais responsabilidades a serem exclusivas do COMPRADOR, não restando à Central

Leilões Ltda, nenhum ônus sobre o itens mencionados, bem como, em caso de acidente e danos que, eventualmente, venha(m) a ocorrer com o(s) animal(is).

6.18.1. É de responsabilidade do VENDEDOR a veracidade de todas as informações fornecidas à leiloeira referente ao(s) animal(is) e/ou produto(s) colocado(s) a leilão. Bem como, fica o VENDEDOR responsável, civil e criminalmente pela omissão de informar a empresa Leiloeira sobre qualquer intercorrência relacionadas ao(s) animal(is) e/ou produto(s) até o momento do leilão.

6.18.2. Após a batida do martelo, a venda será considerada irrevogável e irrevogável, correndo a partir de então, por conta e risco do COMPRADOR, a vida e integridade física do(s) animal(is), razão pela qual, é facultado a este COMPRADOR, caso opte e se responsabilize pelas despesas, contratar cobertura securitária ao(s) animal(is) arrematados.

6.18.3. A morte do(s) animal(is), com seguro ou não, anomalias físicas encontradas no animal(is) por exames radiológicos ou outros, perda de prenhes, estado do(s) animal(is) no ato da entrega pelo VENDEDOR e outros motivos não inerentes ao momento da venda) a leiloeira não se obriga nos termos deste regulamento.

6.18.4. Tanto para os leilões presenciais, bem como para os leilões virtuais, após a batida do martelo, fica facultado entre VENDEDOR e COMPRADOR decidirem o momento mais apropriado para o transporte do(s) animal(is). Porém, os riscos inerentes ao(s) animal(is) arrematados até o momento do seu transporte, correrá por conta exclusiva do COMPRADOR, não podendo o VENDEDOR ficar responsável pela vida e integridade física do(s) animal(is) até seu efetivo embarque para transporte, salvo comprovada sua exclusiva culpa.

6.19. No caso de comercialização efetuada através de canal fechado de televisão (Leilões Virtuais), o vendedor compromete-se a entregar o(s) animal(is) (independente do local de entrega), somente quando tiver em sua posse a respectiva documentação de venda, devidamente assinada pelo comprador, eximindo a Central Leilões Ltda de qualquer responsabilidade se a presente cláusula não for cumprida.

7. DA AUTORIZAÇÃO DE USO DO NOME, IMAGEM E VOZ DOS PRESENTES AO LEILÃO:

7.1. A entrada da pessoa no recinto do leilão importará na presunção em favor da EMPRESA LEILOEIRA e do PROMOTOR DO EVENTO, sem ônus a estes, ao uso de seus NOMES, IMAGENS e SOM durante a realização do evento, bem como após a ocorrência deste para fins de divulgação do resultado final alcançado. Autorizam, também, a divulgação em periódicos e em site de todas as informações referentes ao leilão, tais como: nome do comprador, do vendedor, do animal ou produto comercializado e o valor efetivo da transação. Finalmente, fica autorizada a gravação de todas as imagens do leilão e dos participantes, bem como a transmissão ao vivo destas por canal fechado de televisão e, ainda, a divulgação de fotos em periódicos e em site próprio da EMPRESA LEILOEIRA.

8. DO CONTRATO DE COMPRA E VENDA:

8.1. Ao final da venda de cada lote a Central Leilões Ltda promoverá a emissão do contrato de compra e venda, bem como das notas promissórias referentes ao leilão, as quais serão assinadas imediatamente pelo vendedor e comprador. As notas fiscais referentes às vendas, que deverão ser emitidas pelos vendedores, bem como a nota fiscal da comissão de compra a ser emitida pela empresa leiloeira, serão efetuadas posteriormente.

8.2. Ficam fazendo parte integrante do contrato de compra e venda todas as regras constantes neste regulamento, bem como outras que forem estabelecidas pelo leiloeiro durante o leilão.

"É proibida a reprodução em parte ou no todo".



QUER MAIS INFORMAÇÕES???



BRUNA OLIVEIRA
(18) 99671-4413



EDUARDO BIZARI
(18) 99802-2257



FELIPE AMÊNDOLA
(18) 99623-0177



HEITOR CAROLINO
(18) 99702-7274



LUIZ JACINTO
(18) 99802-2241



MARCOS VASILIEV
(18) 99802-3290



MATHEUS BALDINI
(18) 99708-4381



RAFAEL NOVAES
(18) 99678-8366



TAIS OTOBONI
(18) 99611-4208



GUILHERME FURTADO
(18) 99736-4281



INDIVIDUAL

01

3148 PECUARIA BR

SEXO: **MACHO** • REG: **PEC 3148** • RAÇA: **NELORE PO** • NASC.: **20/03/2023**

PESO: **684** KG • PE: **44** CM

D1484 DA MN

D4685 DA MN

D1342 DA MN

BURITI DA MDLO

AVESSO TE DA BELA

CAROLA FIV

FLANELA COL

ERCULES DA SC

FORMATO DO GOLIAS

RELVA II 41

DELICATESSE DO GOLIAS

FABULOSO

AKHANA DO GOLIAS

ACADEMIA DO GOLIAS



	iABCZ	PD-ED	PS-ED	PM-EM	IPP	STAY	PE-365	AOL	ACAB	MAR
DECA	11.65	1.52	4.19	1.55	-15.00	47.52	0.668	1.18	2.38	0.28
INDICE	2	6	5	3	2	1	2	3	1	4



CLIQUE AQUI



PARA VER O VÍDEO DO LOTE

INDIVIDUAL

02

3426 PECUARIA BR

SEXO: **MACHO** • REG: **PEC 3426** • RAÇA: **NELORE PO** • NASC.: **09/05/2023**

PESO: **704** KG • PE: **38** CM

REM VOKOLO

QUARUP BONS

MAYA BONS

CAMAROTE FIV DA EAO

REM ARMADOR

4857 FIV DA EAO

OKATTA DA EAO

REM QUISCO

REM USP

REM REGIS

378 FIV PECUARIA BR

REM RICKET

REM BIALY

REM QANARIE



	iABCZ	PD-ED	PS-ED	PM-EM	IPP	STAY	PE-365	AOL	ACAB	MAR
DECA	20.94	7.55	18.60	2.96	-23.14	52.73	1.392	1.70	0.89	0.44
INDICE	1	1	1	1	1	1	1	2	3	4



CLIQUE AQUI



PARA VER O VÍDEO DO LOTE

INDIVIDUAL

03

9540 DA MA

SEXO: **MACHO** • REG: **PLF 9540** • RAÇA: **NELORE PO** • NASC.: **25/04/2023**

PESO: **670 KG** • PE: **40 CM**

D1484 DA MN

D4685 DA MN

D1342 DA MN

BURITI DA MDLO

AVESSO TE DA BELA

CAROLA FIV

FLANELA COL

CISMADO DA FR

RUMO DA MA

LEVADA DA MA

CRISTA DA MA

GIGANTE DA SM

CANTAREIRA DA MA

URGA DA B.BELO



DECA	INDICE	iABCZ	PD-ED	PS-ED	PM-EM	IPP	STAY	PE-365	AOL	ACAB	MAR
		9.69	1.50	5.24	2.41	-14.30	41.59	0.727	0.79	1.25	-0.22
		3	6	4	1	2	3	1	4	2	6



CLIQUE AQUI



PARA VER O VÍDEO DO LOTE

INDIVIDUAL

04

9550 DA MA

SEXO: **MACHO** • REG: **PLF 9550** • RAÇA: **NELORE PO** • NASC.: **27/04/2023**

PESO: **730 KG** • PE: **45 CM**

D1484 DA MN

D4685 DA MN

D1342 DA MN

BURITI DA MDLO

AVESSO TE DA BELA

CAROLA FIV

FLANELA COL

JAGUARARI DE CV

WILSON FIV DE CV

SALAMALEQUE FIV DE CV

NATRILHA DA MA

HANUMAN DA MAT.

KATRINA DA MA

YERENA DA MA



	iABCZ	PD-ED	PS-ED	PM-EM	IPP	STAY	PE-365	AOL	ACAB	MAR
DECA	13.88	5.12	12.72	0.69	-16.01	45.35	0.769	1.56	2.24	0.25
INDICE	1	3	2	4	2	2	1	2	1	4



CLIQUE AQUI



PARA VER O VÍDEO DO LOTE

INDIVIDUAL

05

2573 PECUARIA BR

SEXO: **MACHO** • REG: **PEC 2573** • RAÇA: **NELORE PO** • NASC.: **08/01/2023**

PESO: **696** KG • PE: **41** CM

REM TORIXOREU

REM ARMADOR

REM RONDA

WKF4 ARABE

REM USP

B1772 DA JANDAIA

SACRISTIA DA JANDAIA

REM QUISCO

REM USP

REM REGIS

323 FIV PECUARIA BR

RELEVO DO GOLIAS

DORINHA DO GOLIAS

DORIANA TE ZEB.VR



	iABCZ	PD-ED	PS-ED	PM-EM	IPP	STAY	PE-365	AOL	ACAB	MAR
DECA	20.05	8.17	16.33	3.27	-20.66	52.93	0.716	2.44	0.13	-0.28
INDICE	1	1	1	1	1	1	1	1	5	7



CLIQUE AQUI



PARA VER O VÍDEO DO LOTE

INDIVIDUAL

06

2178 PECUARIA BR

SEXO: **MACHO** • REG: **PEC 2178** • RAÇA: **NELORE PO** • NASC.: **20/08/2022**

PESO: **760 KG** • PE: **49 CM**

MANDARIN MAT.

VELERO MAT.

RUANDA MAT.

CORUMBA MAT.

SAIGON MAT.

AKODRA MAT.

SAGARANA MAT.

C8288 DA MN

REM VANADIO

REM RAMINE

SABEDORIA DA WND

REM ONERALDO

NARICA DA WND

CERTEZA



	iABCZ	PD-ED	PS-ED	PM-EM	IPP	STAY	PE-365	AOL	ACAB	MAR
DECA	11.65	4.09	10.18	1.99	-23.40	38.99	0.637	1.93	1.44	1.40
INDICE	2	3	2	2	1	4	2	2	2	1



CLIQUE AQUI



PARA VER O VÍDEO DO LOTE

INDIVIDUAL

07

2559 PECUARIA BR

SEXO: **MACHO** • REG: **PEC 2559** • RAÇA: **NELORE PO** • NASC.: **04/01/2023**

PESO: **730 KG** • PE: **37 CM**

B9707 DA MN

D1484 DA MN

C1454 DA MN

ATOL DA ELGE

C2569 DA MN

2353 DA ELGE

IPIOCA

REM RICKET

REM UPONIC

REM SAROMA

145 FIV PECUARIA BR

D1484 DA MN

LEVESA DO GOLIAS

FESTEJADA DO GOLIAS



	iABCZ	PD-ED	PS-ED	PM-EM	IPP	STAY	PE-365	AOL	ACAB	MAR
DECA	16.87	3.22	13.15	2.44	-18.16	48.91	0.400	1.33	5.44	3.30
INDICE	1	4	2	1	1	1	3	3	1	1



CLIQUE AQUI



PARA VER O VÍDEO DO LOTE

INDIVIDUAL

08

9659 DA MA

SEXO: **MACHO** • REG: **PLF 9659** • RAÇA: **NELORE PO** • NASC.: **01/06/2023**

PESO: **684** KG • PE: **40** CM

B9707 DA MN

D1484 DA MN

C1454 DA MN

RAI DA MN

C2569 DA MN

D3524 DA MN

D328 DA MN

REM AGORTAN

REM ESPIAO007

REM CONSTELACAO

MABELA DA MA

RELEVO IX TE 41

BABEL DA MA

ARRUDA DA MA



	iABCZ	PD-ED	PS-ED	PM-EM	IPP	STAY	PE-365	AOL	ACAB	MAR
DECA	13.08	2.12	7.63	3.39	-7.75	46.71	0.541	1.73	2.56	1.22
INDICE	2	5	3	1	4	1	2	2	1	1



CLIQUE AQUI



PARA VER O VÍDEO DO LOTE

INDIVIDUAL

09

2636 PECUARIA BR

SEXO: **MACHO** • REG: **PEC 2636** • RAÇA: **NELORE PO** • NASC.: **19/01/2023**

PESO: **652 KG** • PE: **39 CM**

B8951 DA MN

C2569 DA MN

B9370 DA MN

ULTRA MAN DO SNI

BACKUP

ILISAH TE DO SNI

BARTYRA TE

ERCULES DA SC

BLOCO DO GOLIAS

GOLIONA TE 41

ALGA DO GOLIAS

BIFE DO GOLIAS

LUNA DO GOLIAS

LUNA 41



	iABCZ	PD-ED	PS-ED	PM-EM	IPP	STAY	PE-365	AOL	ACAB	MAR
DECA	0.99	2.54	-0.37	-1.44	8.45	37.83	-0.263	2.00	-0.70	-1.02
INDICE	6	5	7	9	9	4	8	2	8	9



CLIQUE AQUI



PARA VER O VÍDEO DO LOTE

INDIVIDUAL

10

3445 PECUARIA BR

SEXO: **MACHO** • REG: **PEC 3445** • RAÇA: **NELORE PO** • NASC.: **16/05/2023**

PESO: **694** KG • PE: **41** CM

GOLIAS IMP.

GRADO DA SC

SAJENE VR

MARMORE DO GOLIAS

FAUJI DA SC

GOLIONA TE 41

FULIGEM

GOLIAS IMP.

GRADO DA SC

SAJENE VR

PANICAT DO GOLIAS

VISUAL DA ZEB.VR

RELVA IX TE 41

RELVA DO CAMBUHY



DECA	INDICE	iABCZ	PD-ED	PS-ED	PM-EM	IPP	STAY	PE-365	AOL	ACAB	MAR
		-7.52	-6.77	-12.83	-2.94	-5.00	33.55	-0.414	0.20	-1.07	3.15
		9	10	10	10	5	6	9	6	9	1



CLIQUE AQUI



PARA VER O VÍDEO DO LOTE

INDIVIDUAL

11

3409 PECUARIA BR

SEXO: **MACHO** • REG: **PEC 3409** • RAÇA: **NELORE PO** • NASC.: **30/04/2023**

PESO: **680 KG** • PE: **43 CM**

THOR DA MN

TIBAGI DA MN

D6985 DA MN

E1976 DA MN

D2268 DA MN

D9819 DA MN

C7852 DA MN

PROVADOR

PLAYBOY MAT.

HATIK DA MAT.

709 FIV PECUARIA BR

REM TORIXOREU

ANTILHAS DO GOLIAS

ATINA DO GOLIAS



	iABCZ	PD-ED	PS-ED	PM-EM	IPP	STAY	PE-365	AOL	ACAB	MAR
DECA	12.87	4.90	10.44	-0.47	-14.72	48.56	0.569	2.28	0.92	0.55
INDEX	2	3	2	7	2	1	2	1	3	3



CLIQUE AQUI



PARA VER O VÍDEO DO LOTE

INDIVIDUAL

12

9650 DA MA

SEXO: **MACHO** • REG: **PLF 9650** • RAÇA: **NELORE PO** • NASC.: **01/06/2023**

PESO: **610 KG** • PE: **42 CM**

B9707 DA MN

D1484 DA MN

C1454 DA MN

RAI DA MN

C2569 DA MN

D3524 DA MN

D328 DA MN

EXPOENTE DA MAT.

HANUMAN DA MAT.

FHALA DA MAT.

LAGRIMA DA MA

BIT DA MA

HEROINA DA MA

LASANHA DA MA



	iABCZ	PD-ED	PS-ED	PM-EM	IPP	STAY	PE-365	AOL	ACAB	MAR
DECA	5.22	-0.77	2.78	1.49	-15.60	37.36	0.093	0.62	1.23	0.59
INDICE	4	8	6	3	2	4	6	5	2	3



CLIQUE AQUI



PARA VER O VÍDEO DO LOTE

INDIVIDUAL

14

3626 PECUARIA BR

SEXO: **MACHO** • REG: **PEC 3626** • RAÇA: **NELORE PO** • NASC.: **18/06/2023**

PESO: **680 KG** • PE: **40 CM**

REM UELICO

REM CABALLERO

REM AGENDADA

REM F18

REM SERENO

REM AGUIABRANCA

REM ULIEMA

C2569 DA MN

ZORRO DA AC AGRO

BERNARDA DA AC AGRO

225 FIV PECUARIA BR

RELEVO DO GOLIAS

DORINHA DO GOLIAS

DORIANA TE ZEB.VR



	iABCZ	PD-ED	PS-ED	PM-EM	IPP	STAY	PE-365	AOL	ACAB	MAR
DECA	9.23	5.62	14.10	1.13	-6.99	31.91	0.708	3.28	1.34	1.06
INDICE	3	2	1	3	4	7	1	1	2	2



CLIQUE AQUI



PARA VER O VÍDEO DO LOTE

INDIVIDUAL

15

2377 PECUARIA BR

SEXO: **MACHO** • REG: **PEC 2377** • RAÇA: **NELORE PO** • NASC.: **11/10/2022**
PESO: **774** KG • PE: **42** CM

REM TORIXOREU

REM ARMADOR

REM RONDA

EFICIENTE FIV FVC

QUARK COL

SUMAIA RMVC

JORDANIA DA MAT.

VINDOURO

VINDOURO DO GOLIAS

BARCA DA MARIMBONDO

FADINHA DO GOLIAS

DJANGO SM MATA VELHA

FADRINHA 41

HABENA DA JAVA



	iABCZ	PD-ED	PS-ED	PM-EM	IPP	STAY	PE-365	AOL	ACAB	MAR
DECA	11.65	5.51	8.34	2.21	-1.45	45.64	0.310	2.11	0.87	0.43
INDICE	2	2	3	2	6	2	4	1	3	4



CLIQUE AQUI



PARA VER O VÍDEO DO LOTE

INDIVIDUAL

16

2179 PECUARIA BR

SEXO: **MACHO** • REG: **PEC 2179** • RAÇA: **NELORE MOCHO PO** • NASC.: **30/08/2022**

PESO: **882 KG** • PE: **42 CM**

REM AGORTAN

REM ESPIAO007

REM CONSTELACAO

COLISEU FIV DA S.NICE

REM ARMADOR

B6124 DA S.NICE

B2802 DA S.NICE

LUDY DE GARCA

TATOO TE 41

TATUAGEM DO BRUMADO

KEILA DO GOLIAS

1646 DA MN

ELATINA TE VARRELA

GARUDA POI DA NI



	iABCZ	PD-ED	PS-ED	PM-EM	IPP	STAY	PE-365	AOL	ACAB	MAR
DECA	10.01	4.61	8.12	-0.03	-8.34	43.29	0.666	0.69	2.07	1.24
INDICE	2	3	3	6	4	2	2	4	1	1



CLIQUE AQUI



PARA VER O VÍDEO DO LOTE

INDIVIDUAL

17

2780 FIV PECUARIA BR

SEXO: **MACHO** • REG: **PEC 2780** • RAÇA: **NELORE PO** • NASC.: **31/01/2023**
PESO: **722 KG** • PE: **40 CM**

TRUCK DA ALO BRASIL

TNT

GOROTEIA

INVICTUS TE DA HORA

REM TORIXOREU

3484 DA JHR

2460 DA JHR

C2569 DA MN

ZORRO DA AC AGRO

BERNARDA DA AC AGRO

133 FIV PECUARIA BR

FUTURO POI DO GOLIAS

MARMORIZADA DO GOLIAS

RESENHA II TE 41



	iABCZ	PD-ED	PS-ED	PM-EM	IPP	STAY	PE-365	AOL	ACAB	MAR
DECA	9.68	4.59	13.32	-0.63	-14.95	32.70	0.775	3.93	2.90	1.57
INDICE	3	3	2	7	2	6	1	1	1	1



CLIQUE AQUI



PARA VER O VÍDEO DO LOTE

INDIVIDUAL

18

2560 PECUARIA BR

SEXO: **MACHO** • REG: **PEC 2560** • RAÇA: **NELORE PO** • NASC.: **04/01/2023**
PESO: **726** KG • PE: **38** CM

B9707 DA MN

D1484 DA MN

C1454 DA MN

ATOL DA ELGE

C2569 DA MN

2353 DA ELGE

IPIOCA

FAULAD DA SC

TIJOLO DO GOLIAS

ADMIRADA DO GOLIAS

532 FIV PECUARIA BR

GRADO DA SC

PHILOMENA DO GOLIAS

AROEIRA DO GOLIAS



	iABCZ	PD-ED	PS-ED	PM-EM	IPP	STAY	PE-365	AOL	ACAB	MAR
DECA	11.06	4.79	9.58	0.59	-10.48	42.51	0.011	1.29	3.83	4.11
INDICE	2	3	3	5	3	2	6	3	1	1



CLIQUE AQUI



PARA VER O VÍDEO DO LOTE

INDIVIDUAL

19

3696 FIV PECUARIA BR

SEXO: **MACHO** • REG: **PEC 3696** • RAÇA: **NELORE PO** • NASC.: **24/05/2023**

PESO: **732 KG** • PE: **43 CM**

REM VOKOLO

REM FUSCAO

REM CANADA

REM IMPAR FIV GENETICA ADITIVA

BACKUP

REM VOTUPORANGA

REM RALI

KARVADI IMP.

HERCULEO DA SC

TRUNFA VR

SALLETE DO GOLIAS

FAUJI DA SC

FIFI DO GOLIAS

FOFA DA ZEB.VR



	iABCZ	PD-ED	PS-ED	PM-EM	IPP	STAY	PE-365	AOL	ACAB	MAR
DECA	14.76	6.07	19.19	3.40	-13.17	36.27	0.749	2.97	2.75	1.92
INDICE	1	2	1	1	2	5	1	1	1	1

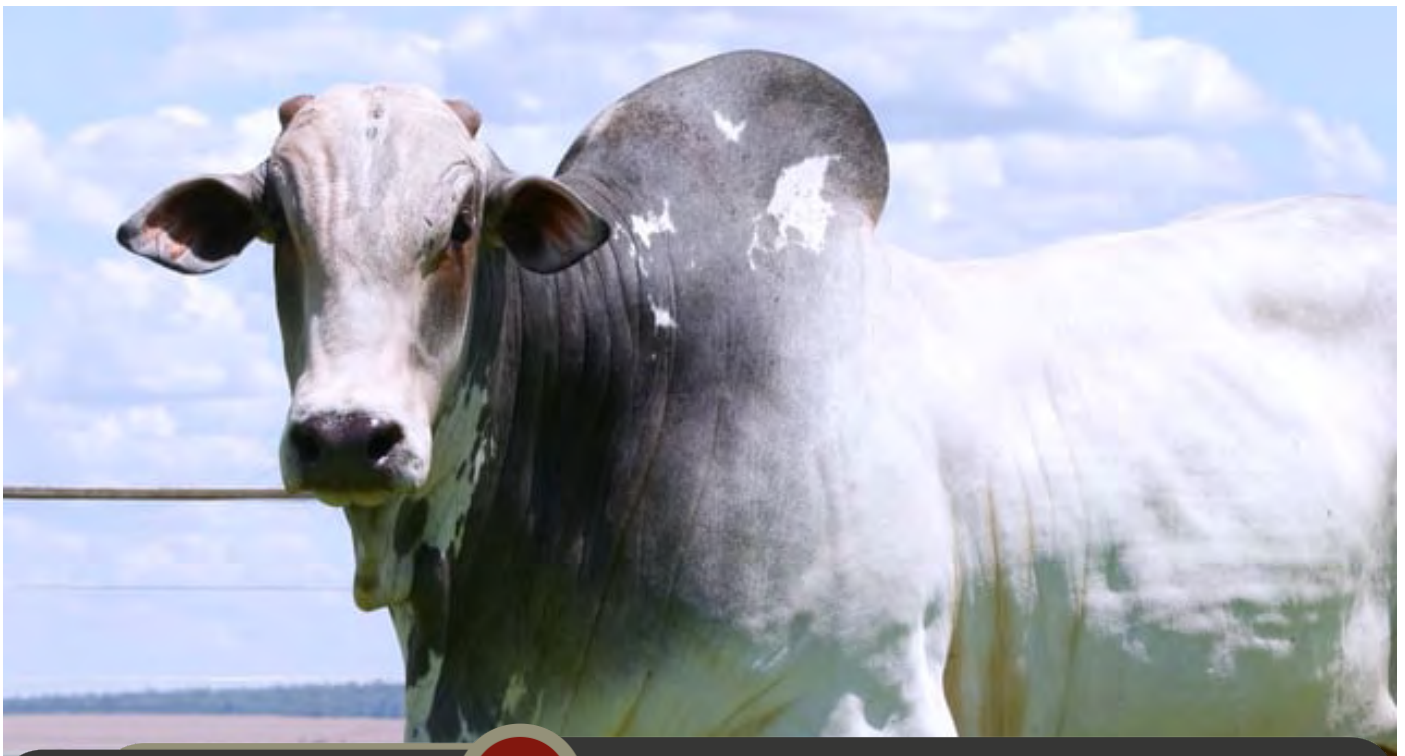

CLIQUE AQUI



PARA VER O VÍDEO DO LOTE

INDIVIDUAL

20

3161 PECUARIA BR

SEXO: **MACHO** • REG: **PEC 3161** • RAÇA: **NELORE PO** • NASC.: **30/03/2023**

PESO: **716 KG** • PE: **40 CM**

B9707 DA MN

D1484 DA MN

C1454 DA MN

ATOL DA ELGE

C2569 DA MN

2353 DA ELGE

IPIOCA

C2569 DA MN

ZORRO DA AC AGRO

BERNARDA DA AC AGRO

517 FIV PECUARIA BR

RELEVO DO GOLIAS

DORINHA DO GOLIAS

DORIANA TE ZEB.VR



	iABCZ	PD-ED	PS-ED	PM-EM	IPP	STAY	PE-365	AOL	ACAB	MAR
DECA	13.53	5.11	11.79	2.38	-13.60	43.13	0.149	1.36	3.70	1.97
INDICE	2	3	2	2	2	2	5	3	1	1



CLIQUE AQUI



PARA VER O VÍDEO DO LOTE

INDIVIDUAL

21

2565 PECUARIA BR

SEXO: **MACHO** • REG: **PEC 2565** • RAÇA: **NELORE PO** • NASC.: **07/01/2023**

PESO: **746** KG • PE: **40** CM

B9707 DA MN

D1484 DA MN

C1454 DA MN

ATOL DA ELGE

C2569 DA MN

2353 DA ELGE

IPIOCA

C2569 DA MN

ZORRO DA AC AGRO

BERNARDA DA AC AGRO

520 FIV PECUARIA BR

MARMORE DO GOLIAS

REVISTA DO GOLIAS

RESENHA III TE 41



	iABCZ	PD-ED	PS-ED	PM-EM	IPP	STAY	PE-365	AOL	ACAB	MAR
DECA	11.73	3.96	10.31	0.72	-11.35	43.69	0.057	1.42	3.97	2.76
INDICE	2	3	2	4	3	2	6	3	1	1



CLIQUE AQUI



PARA VER O VÍDEO DO LOTE

INDIVIDUAL

22

2165 PECUARIA BR

SEXO: **MACHO** • REG: **PEC 2165** • RAÇA: **NELORE MOCHO PO** • NASC.: **18/08/2022**

PESO: **680** KG • PE: **42** CM

GRADO DA SC

ESTANHO DO GOLIAS

ALADA DO GOLIAS

SONHO DO GOLIAS

LAJEDO

DELTA III TE 41

DELTA TE

ERCULES DA SC

MONICO DO GOLIAS

DELTA III TE 41

SERGATTA DO GOLIAS

SERRALHEIRO OB

LABA 41

SPERTA OB



	iABCZ	PD-ED	PS-ED	PM-EM	IPP	STAY	PE-365	AOL	ACAB	MAR
DECA	-6.83	-3.77	-6.50	-3.23	4.20	29.81	-0.188	-0.95	0.62	0.67
INDICE	9	10	9	10	8	7	8	9	4	3



CLIQUE AQUI



PARA VER O VÍDEO DO LOTE

INDIVIDUAL

23

3391 PECUARIA BR

SEXO: **MACHO** • REG: **PEC 3391** • RAÇA: **NELORE PO** • NASC.: **11/04/2023**

PESO: **664** KG • PE: **38** CM

REM SAGRES

REM ALCOOL

REM USUFRUTA

B6997 DA S.NICE

BITELO

B3334 FIV DA S.NICE

ELBIA DA STA ROSA

GRADO DA SC

MARMORE DO GOLIAS

GOLIONA TE 41

ALAKANANDA PECUARIA BR

EXCELENTE DA SC

DOMINADA DO GOLIAS

DORINHA DO GOLIAS



	iABCZ	PD-ED	PS-ED	PM-EM	IPP	STAY	PE-365	AOL	ACAB	MAR
DECA	4.57	0.13	-0.33	-0.28	-16.26	36.62	0.214	1.00	2.46	1.92
INDICE	5	7	7	7	2	4	5	4	1	1

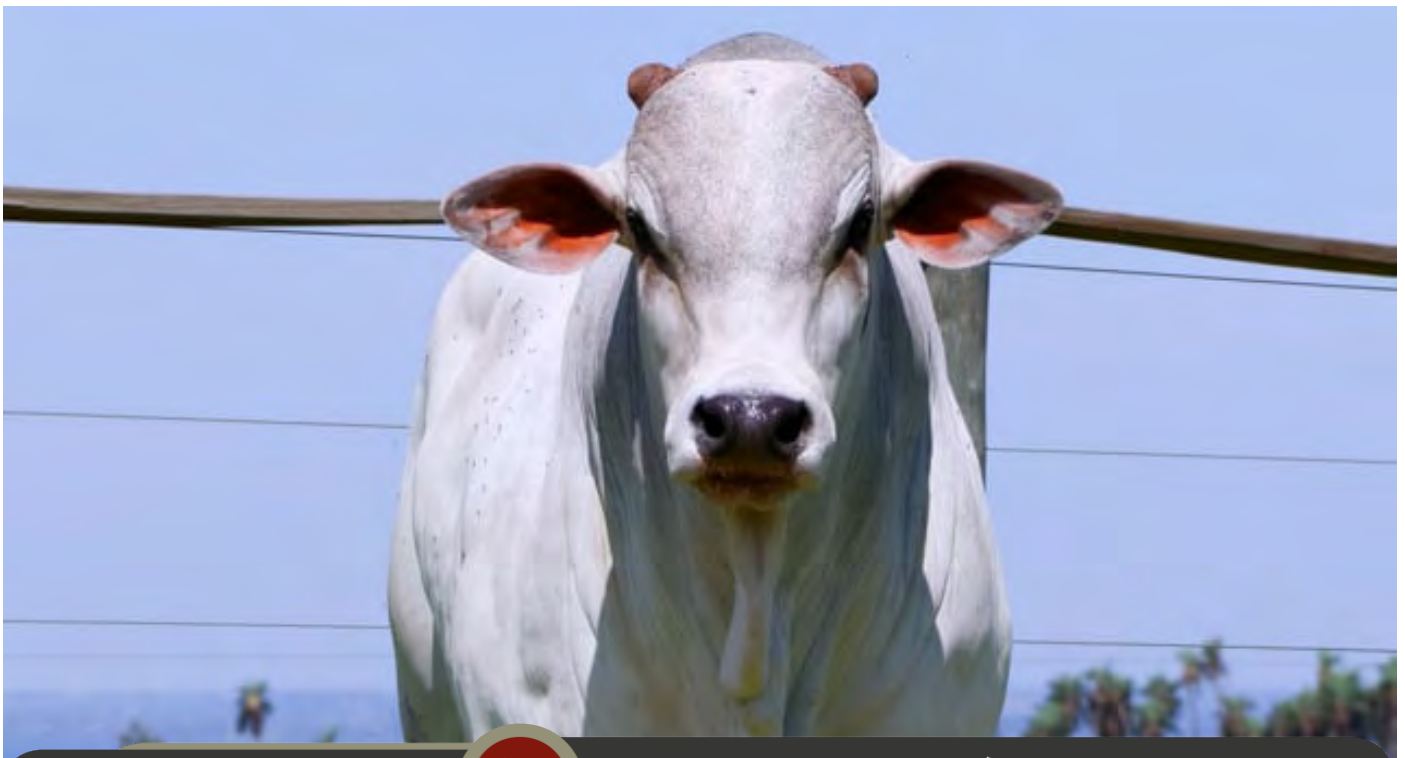

CLIQUE AQUI



PARA VER O VÍDEO DO LOTE

INDIVIDUAL

24

3535 FIV PECUARIA BR

SEXO: **MACHO** • REG: **PEC 3535** • RAÇA: **NELORE PO** • NASC.: **21/12/2022**

PESO: **648 KG** • PE: **43 CM**

REM AGORTAN

REM ESPIAO007

REM CONSTELACAO

REM HERMOSO FIV GEN ADITIVA

BACKUP

REM VOTUPORANGA

REM RALI

B2816 DO MN

DENSO DS

SATI DS

ELINA DO GOLIAS

RELEVO DO GOLIAS

ATINA DO GOLIAS

GOLIONA TE 41



	iABCZ	PD-ED	PS-ED	PM-EM	IPP	STAY	PE-365	AOL	ACAB	MAR
DECA	16.10	6.35	14.91	2.44	-9.90	45.79	0.996	1.17	3.15	1.54
INDICE	1	2	1	1	3	2	1	3	1	1



CLIQUE AQUI



PARA VER O VÍDEO DO LOTE

INDIVIDUAL

25

2777 FIV PECUARIA BR

SEXO: **MACHO** • REG: **PEC 2777** • RAÇA: **NELORE PO** • NASC.: **31/01/2023**

PESO: **762 KG** • PE: **45 CM**

B9707 DA MN

D1484 DA MN

C1454 DA MN

RAI DA MN

C2569 DA MN

D3524 DA MN

D328 DA MN

RELEVO DO GOLIAS

SEGREDO DO GOLIAS

GOLIONA TE 41

FLOR DO GOLIAS

FAULAD DA SC

FIGURA DO GOLIAS

RELVA II 41



DECA	INDICE	iABCZ	PD-ED	PS-ED	PM-EM	IPP	STAY	PE-365	AOL	ACAB	MAR
		10.75	1.67	5.49	3.38	-8.09	42.97	0.603	1.59	1.71	1.02
		2	6	4	1	4	2	2	2	1	2



CLIQUE AQUI



PARA VER O VÍDEO DO LOTE

INDIVIDUAL

26

2019 PECUARIA BR

SEXO: **MACHO** • REG: **PEC 2019** • RAÇA: **NELORE PO** • NASC.: **27/07/2022**

PESO: **762** KG • PE: **43** CM

SOBRADO DO IZ

DESTAK DA SLN

AMADA DA SLN

GRADUAL DA S.LUCAS

DENSO DS

DEDICATORIA DA SLN

GUARITA

DONATO DE NAVIRAI

HEROI DE NAVIRAI

TAQUIRA DA SM

ESPIA DO VALE FORMOSO

EDHUPATI DO ARROIO

SIENA GUTI

ESPORA



	iABCZ	PD-ED	PS-ED	PM-EM	IPP	STAY	PE-365	AOL	ACAB	MAR
DECA	4.36	3.10	8.01	1.72	-0.09	33.91	0.541	-0.31	-0.91	0.53
INDICE	5	4	3	2	6	6	2	7	8	3



CLIQUE AQUI



PARA VER O VÍDEO DO LOTE

INDIVIDUAL

27

2635 PECUARIA BR

SEXO: **MACHO** • REG: **PEC 2635** • RAÇA: **NELORE PO** • NASC.: **18/01/2023**

PESO: **650 KG** • PE: **36 CM**

RELEVO DO GOLIAS

SEGREDO DO GOLIAS

GOLIONA TE 41

RUBI DO GOLIAS

GRADO DA SC

ADMIRADA DO GOLIAS

RELVA VII TE 41

FAUJI DA SC

FAULAD POI DO GOLIAS

VINA POI TE 41

BATA DO GOLIAS

ERCULES DA SC

SANGRILA DO GOLIAS

DELTA III TE 41

X



DECA	Índice	iABCZ	PD-ED	PS-ED	PM-EM	IPP	STAY	PE-365	AOL	ACAB	MAR
		-0.32	-1.44	-3.54	-1.12	-8.36	36.85	-0.097	-0.26	-0.24	1.56
		7	8	9	8	4	4	7	7	6	1



CLIQUE AQUI



PARA VER O VÍDEO DO LOTE

INDIVIDUAL

28

3638 PECUARIA BR

SEXO: **MACHO** • REG: **PEC 3638** • RAÇA: **NELORE PO** • NASC.: **21/06/2023**

PESO: **670 KG** • PE: **50 CM**

THOR DA MN

TIBAGI DA MN

D6985 DA MN

E1976 DA MN

D2268 DA MN

D9819 DA MN

C7852 DA MN

NEHRU MAT.

SHERLOCK MAT.

POLIANA MAT.

824 FIV PECUARIA BR

REM UNINGA

REM BOCAIUVA

REM VACILATE



DECA	INDICE	iABCZ	PD-ED	PS-ED	PM-EM	IPP	STAY	PE-365	AOL	ACAB	MAR
		15.24	4.16	12.30	0.22	-19.02	49.11	0.999	2.76	1.67	-0.12
		1	3	2	6	1	1	1	1	1	6



CLIQUE AQUI



PARA VER O VÍDEO DO LOTE

INDIVIDUAL

29

9576 DA MA

SEXO: **MACHO** • REG: **PLF 9576** • RAÇA: **NELORE PO** • NASC.: **03/03/2023**

PESO: **716 KG** • PE: **46 CM**

REM AGORTAN

REM ESPIAO007

REM CONSTELACAO

COLISEU FIV DA S.NICE

REM ARMADOR

B6124 DA S.NICE

B2802 DA S.NICE

NUR MAHAL COL

MACUNI DO SALTO

ILHA DO SALTO

GRANDESSENCIA DA MA

PANDEIRO DA MA

AMOREIRA DA MA

PAMPA DA MA



	iABCZ	PD-ED	PS-ED	PM-EM	IPP	STAY	PE-365	AOL	ACAB	MAR
DECA	14.24	8.04	16.31	-0.46	-10.40	45.63	0.838	1.02	2.08	0.80
INDICE	1	1	1	7	3	2	1	4	1	2



CLIQUE AQUI



PARA VER O VÍDEO DO LOTE

INDIVIDUAL

30

9556 DA MA

SEXO: **MACHO** • REG: **PLF 9556** • RAÇA: **NELORE PO** • NASC.: **23/02/2023**

PESO: **694** KG • PE: **35** CM

REM AGORTAN

REM ESPIAO007

REM CONSTELACAO

COLISEU FIV DA S.NICE

REM ARMADOR

B6124 DA S.NICE

B2802 DA S.NICE

REM RICKET

REM UPONIC

REM SAROMA

DIAFORA DA MA

CISMADO DA FR

PAZ DA MA

CANDEIA DA MA



	iABCZ	PD-ED	PS-ED	PM-EM	IPP	STAY	PE-365	AOL	ACAB	MAR
DECA	18.60	7.12	16.60	1.17	-22.41	48.52	0.994	1.86	3.61	1.69
INDICE	1	1	1	3	1	1	1	2	1	1



CLIQUE AQUI



PARA VER O VÍDEO DO LOTE

INDIVIDUAL

31

9574 DA MA

SEXO: **MACHO** • REG: **PLF 9574** • RAÇA: **NELORE PO** • NASC.: **03/03/2023**

PESO: **728** KG • PE: **41** CM

REM AGORTAN

REM ESPIAO007

REM CONSTELACAO

COLISEU FIV DA S.NICE

REM ARMADOR

B6124 DA S.NICE

B2802 DA S.NICE

RAMBO DA MN

BERLOQUE DA BON.S.

IRONIA DA BON.SUC.

X RONDA DA MA

CAMAROTE DA MA

HONRA DA MA

VAZANA DA REAL.



	iABCZ	PD-ED	PS-ED	PM-EM	IPP	STAY	PE-365	AOL	ACAB	MAR
DECA	13.49	6.72	14.73	-0.11	-13.90	44.31	0.850	0.99	2.01	0.72
INDICE	2	2	1	6	2	2	1	4	1	3



CLIQUE AQUI



PARA VER O VÍDEO DO LOTE

DUPLO

32

2638 PECUARIA BR

SEXO: MACHO • REG: PEC 2638 • RAÇA: NELORE PO • NASC.: 20/01/2023

PESO: 698 KG • PE: 40 CM

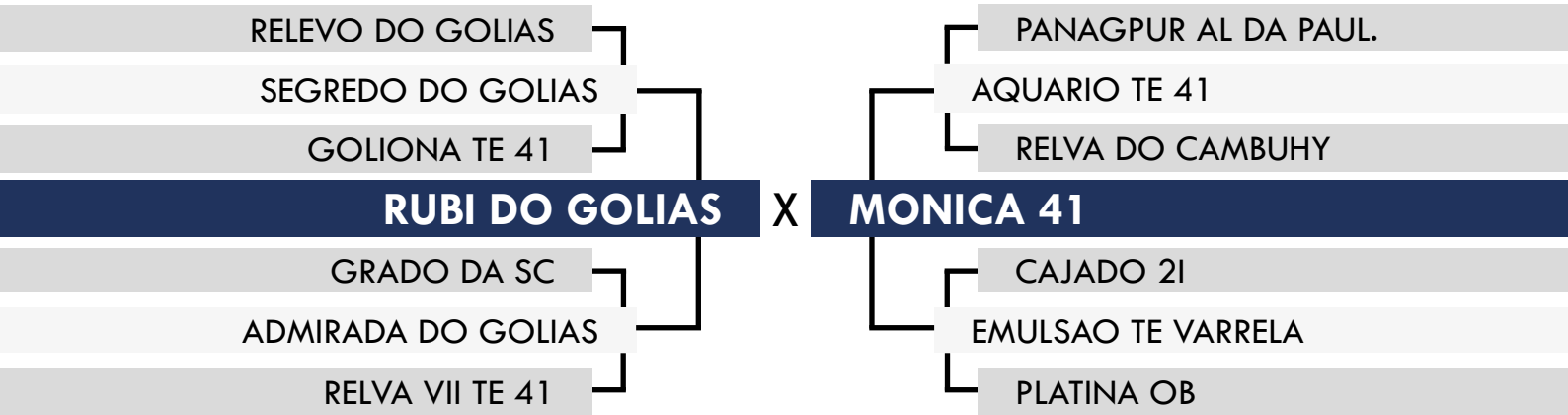



	iABCZ	PD-ED	PS-ED	PM-EM	IPP	STAY	PE-365	AOL	ACAB	MAR
DECA	-2.63	1.57	0.07	-0.42	0.45	28.99	-0.469	-0.07	-1.57	1.54
INDICE	8	6	7	7	7	8	10	7	10	1

3142 PECUARIA BR

SEXO: MACHO • REG: PEC 3142 • RAÇA: NELORE PO • NASC.: 17/03/2023

PESO: 626 KG • PE: 42 CM

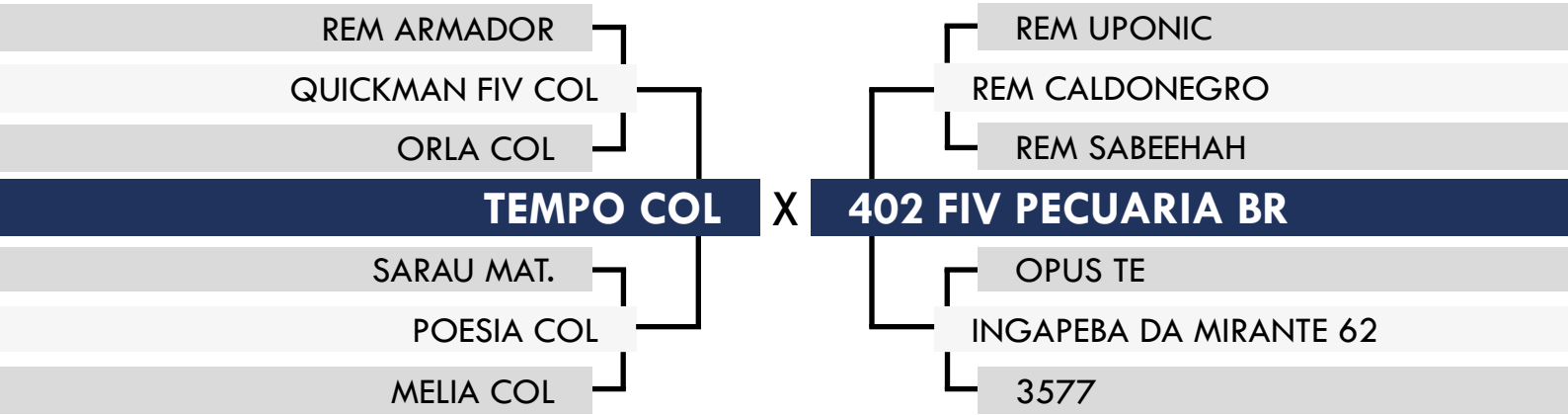



	iABCZ	PD-ED	PS-ED	PM-EM	IPP	STAY	PE-365	AOL	ACAB	MAR
DECA	15.70	4.98	12.45	1.82	-18.00	50.26	0.364	1.49	1.91	0.09
INDICE	1	3	2	2	1	1	3	2	1	5



CLIQUE AQUI



PARA VER O VÍDEO DO LOTE

INDIVIDUAL

33

3146 PECUARIA BR

SEXO: **MACHO** • REG: **PEC 3146** • RAÇA: **NELORE MOCHO PO** • NASC.: **18/03/2023**
PESO: **778 KG** • PE: **35 CM**

BITELO

EPICO RG

ACIMA RG

CABUREY FIV RG

VENCIUS RG

3731 RG

DOLCE RG

FAULAD DA SC

ETRUSCO DO GOLIAS

RESENHA II TE 41

682 FIV PECUARIA BR

ABSOLUIDO OB

BAZAR DO NELORE KR

GABOLA DO CERRO



	iABCZ	PD-ED	PS-ED	PM-EM	IPP	STAY	PE-365	AOL	ACAB	MAR
DECA	3.85	2.38	2.15	1.49	-10.24	32.86	0.302	0.34	0.07	-0.22
INDICE	5	5	6	3	3	6	4	5	5	6



CLIQUE AQUI



PARA VER O VÍDEO DO LOTE

INDIVIDUAL

34

2914 PECUARIA BR

SEXO: **MACHO** • REG: **PEC 2914** • RAÇA: **NELORE MOCHO PO** • NASC.: **14/02/2023**

PESO: **672** KG • PE: **37** CM

GRADO DA SC

ESTANHO DO GOLIAS

ALADA DO GOLIAS

SONHO DO GOLIAS

LAJEDO

DELTA III TE 41

DELTA TE

ERCULES DA SC

MONICO DO GOLIAS

DELTA III TE 41

LOARA DO GOLIAS

ARISCO DO VARRELA

LIXE 41

FRANCESINHA



DECA	INDICE	iABCZ	PD-ED	PS-ED	PM-EM	IPP	STAY	PE-365	AOL	ACAB	MAR
		-5.26	-3.59	-5.51	-2.87	1.42	31.60	-0.111	-0.84	0.66	0.83
		9	10	9	10	7	7	7	8	3	2



CLIQUE AQUI



PARA VER O VÍDEO DO LOTE

DUPLO

35

1960 PECUARIA BR

SEXO: MACHO • REG: PEC 1960 • RAÇA: NELORE MOCHO PO • NASC.: 26/06/2022

PESO: 720 KG • PE: 44 CM

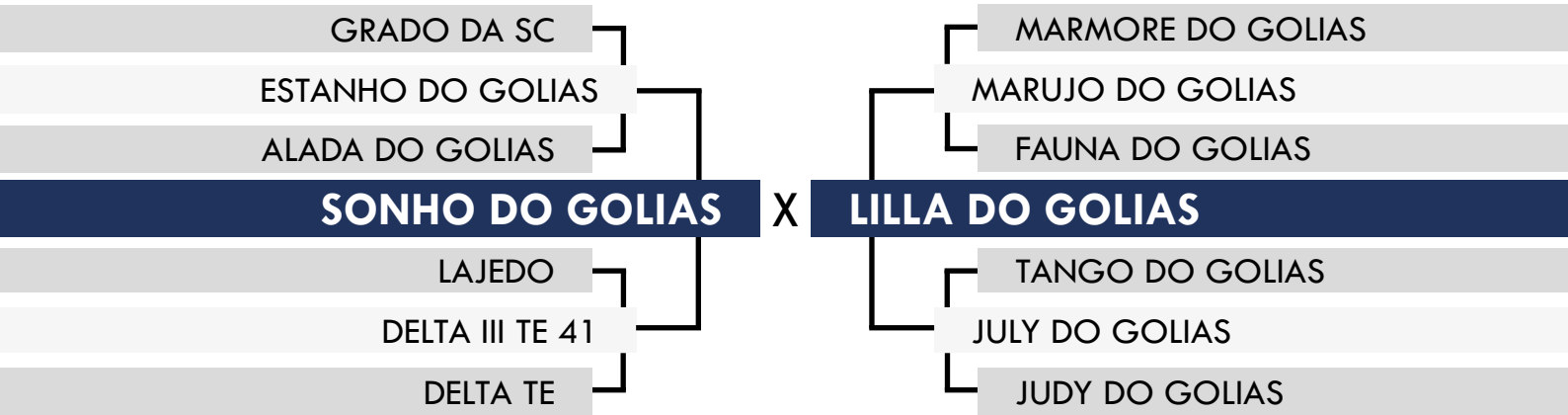

DECA	ÍNDICE	iABCZ	PD-ED	PS-ED	PM-EM	IPP	STAY	PE-365	AOL	ACAB	MAR
		-2.23	-2.85	-3.20	-2.65	-7.25	32.40	0.101	0.39	0.96	1.38
		8	9	8	10	4	6	6	5	3	1

9594 DA MA

SEXO: MACHO • REG: PLF 9594 • RAÇA: NELORE PO • NASC.: 03/05/2023

PESO: 684 KG • PE: 37 CM

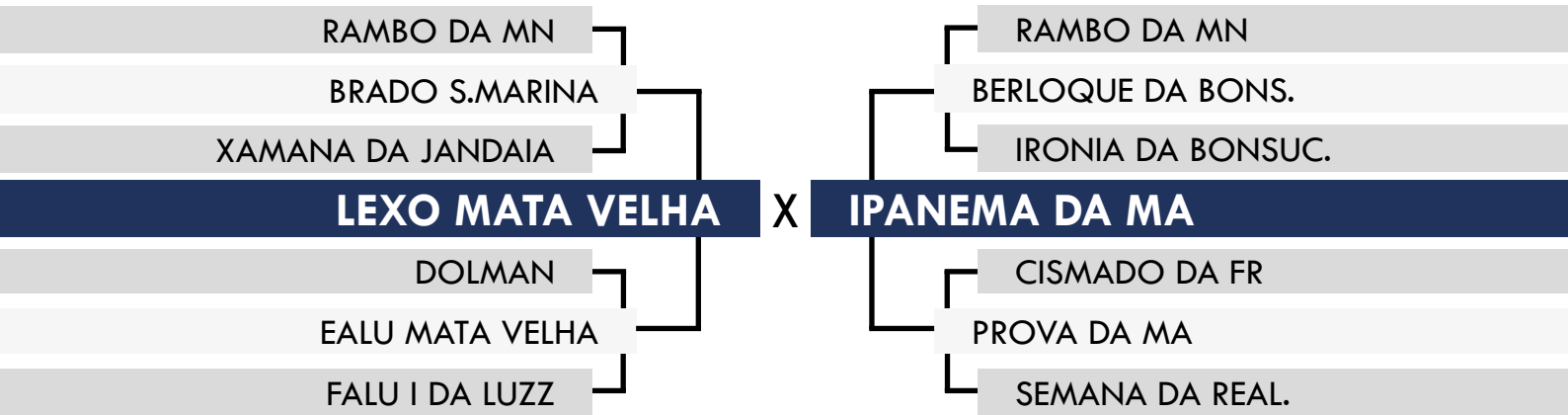

DECA	ÍNDICE	iABCZ	PD-ED	PS-ED	PM-EM	IPP	STAY	PE-365	AOL	ACAB	MAR
		10.20	3.65	9.15	1.48	-17.73	40.93	0.239	1.72	0.39	-1.19
		2	4	3	3	1	3	4	2	4	10



CLIQUE AQUI



PARA VER O VÍDEO DO LOTE

INDIVIDUAL

36

2171 PECUARIA BR

SEXO: **MACHO** • REG: **PEC 2171** • RAÇA: **NELORE MOCHO PO** • NASC.: **21/08/2022**

PESO: **754** KG • PE: **42** CM

GRADO DA SC

ESTANHO DO GOLIAS

ALADA DO GOLIAS

SONHO DO GOLIAS

LAJEDO

DELTA III TE 41

DELTA TE

RELEVO DO GOLIAS

BIFE DO GOLIAS

ATHINI DO GOLIAS

JICA DO GOLIAS

DOLEIRO VARRELA

LUNA 41

IVONE 41

X



DECA	INDICE	iABCZ	PD-ED	PS-ED	PM-EM	IPP	STAY	PE-365	AOL	ACAB	MAR
		-7.19	-4.27	-7.82	-2.37	3.25	30.22	-0.289	-0.43	-1.02	-0.05
		9	10	10	10	8	7	9	8	9	6



CLIQUE AQUI



PARA VER O VÍDEO DO LOTE

INDIVIDUAL

37

2773 FIV PECUARIA BR

SEXO: **MACHO** • REG: **PEC 2773** • RAÇA: **NELORE MOCHO PO** • NASC.: **22/01/2023**
PESO: **850 KG** • PE: **39 CM**

EPICO RG

HISTORICO RG

3186 RG

LEGITIMO FIV RG

REM ARMADOR

4720 FIV RG

3713 RG

ADESIVO

ERROSO DO IZ

TANDA DO IZ

DENITA DO GOLIAS

LAJEDO

DELTA III TE 41

DELTA TE



	iABCZ	PD-ED	PS-ED	PM-EM	IPP	STAY	PE-365	AOL	ACAB	MAR
DECA	6.66	3.89	7.40	-0.33	-13.34	36.45	0.156	0.62	1.64	-0.46
INDICE	4	3	3	7	2	5	5	5	1	7

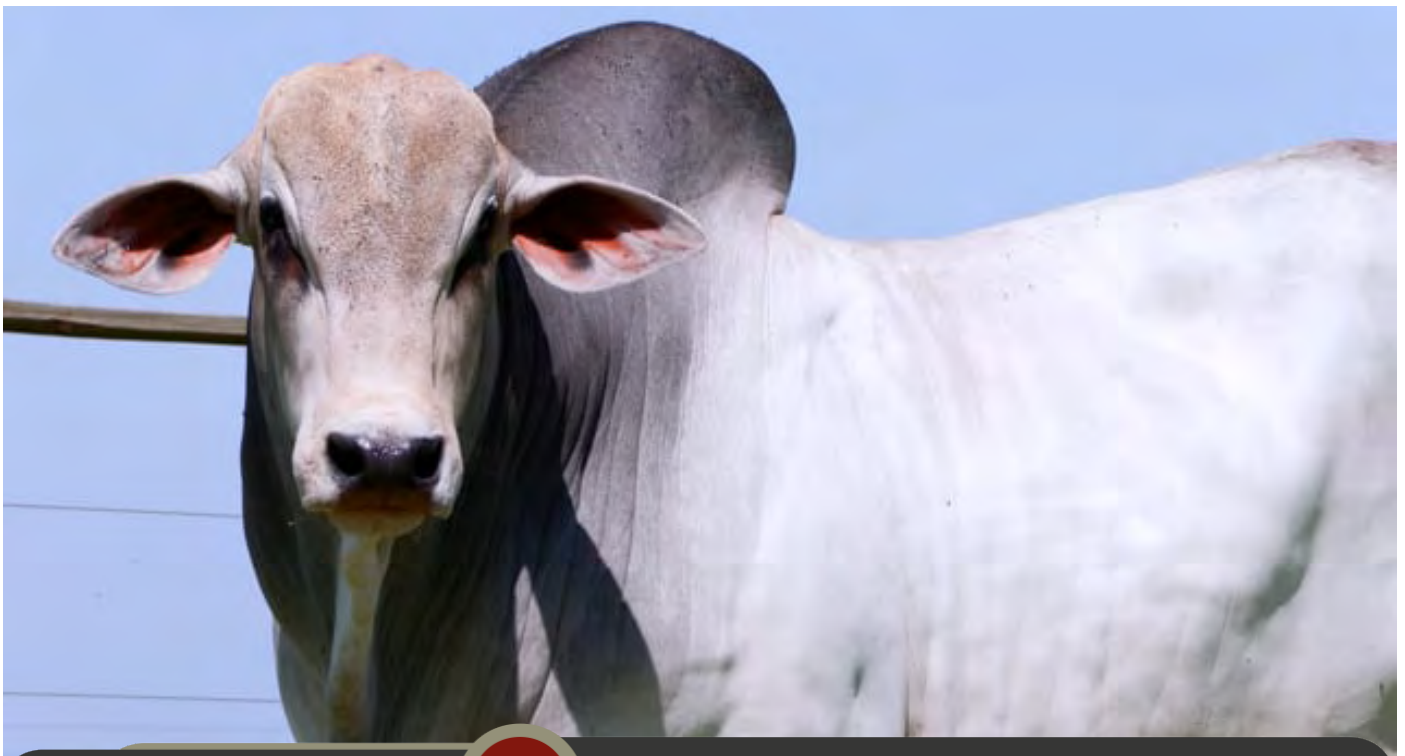

CLIQUE AQUI



PARA VER O VÍDEO DO LOTE

DUPLO

38

2184 PECUARIA BR

SEXO: MACHO • REG: PEC 2184 • RAÇA: NELORE MOCHO PO • NASC.: 02/09/2022
PESO: 720 KG • PE: 40 CM

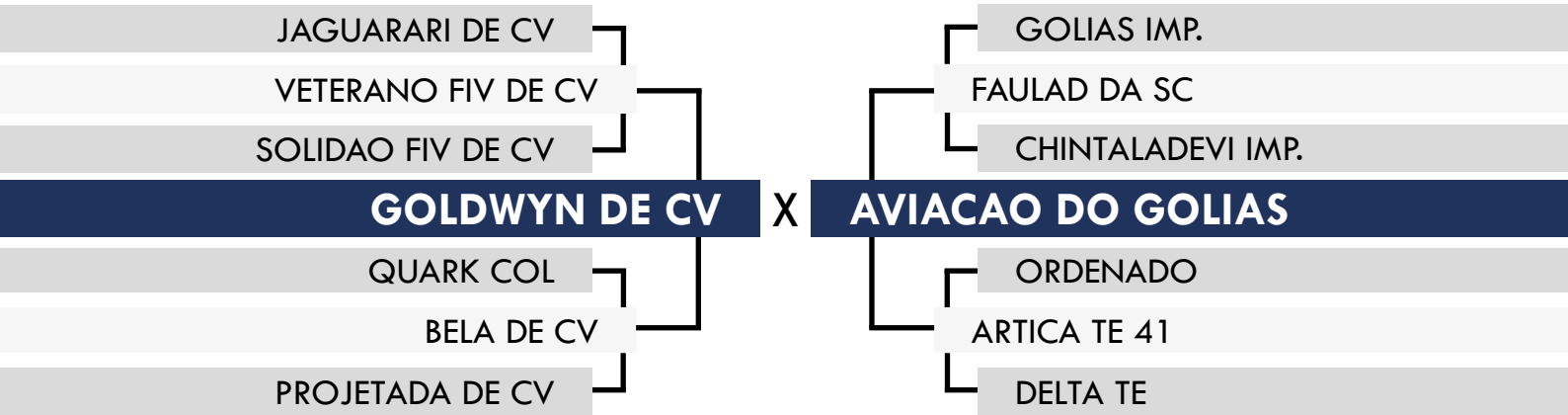

	iABCZ	PD-ED	PS-ED	PM-EM	IPP	STAY	PE-365	AOL	ACAB	MAR
DECA	-0.80	-0.71	-2.21	0.24	-7.01	28.12	0.204	0.28	1.46	0.67
INDICE	7	8	8	5	4	8	5	6	2	3

3144 PECUARIA BR

SEXO: MACHO • REG: PEC 3144 • RAÇA: NELORE MOCHO PO • NASC.: 18/03/2023
PESO: 678 KG • PE: 44 CM

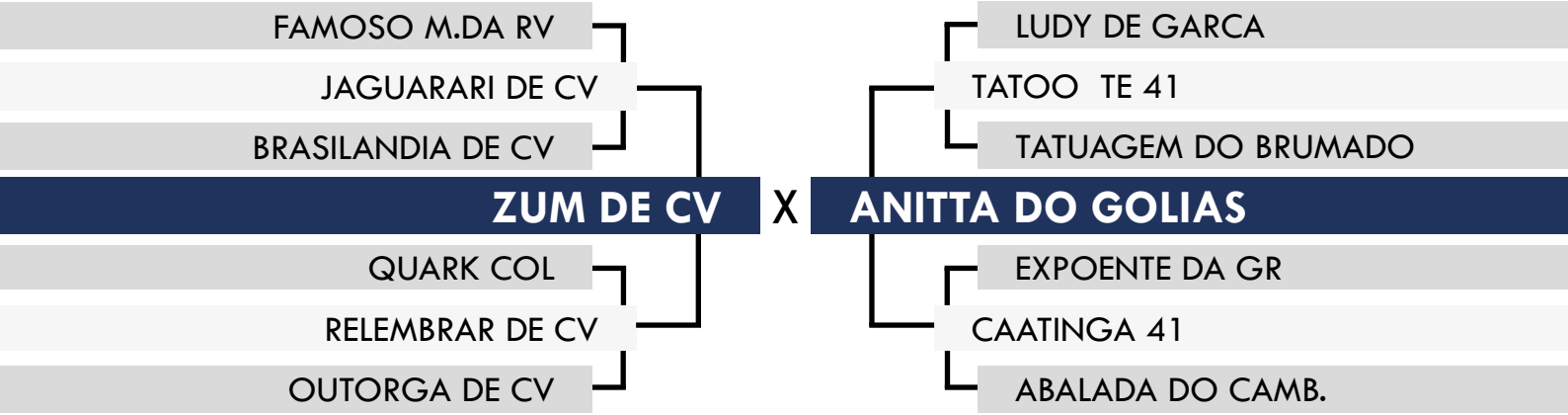

	iABCZ	PD-ED	PS-ED	PM-EM	IPP	STAY	PE-365	AOL	ACAB	MAR
DECA	1.06	1.39	5.30	0.69	-2.35	28.71	0.226	0.27	-0.28	0.81
INDICE	6	6	4	4	6	8	4	6	7	2



CLIQUE AQUI



PARA VER O VÍDEO DO LOTE

DUPLO

39

2167 PECUARIA BR

SEXO: MACHO • REG: PEC 2167 • RAÇA: NELORE PO • NASC.: 19/08/2022

PESO: 662 KG • PE: 40 CM

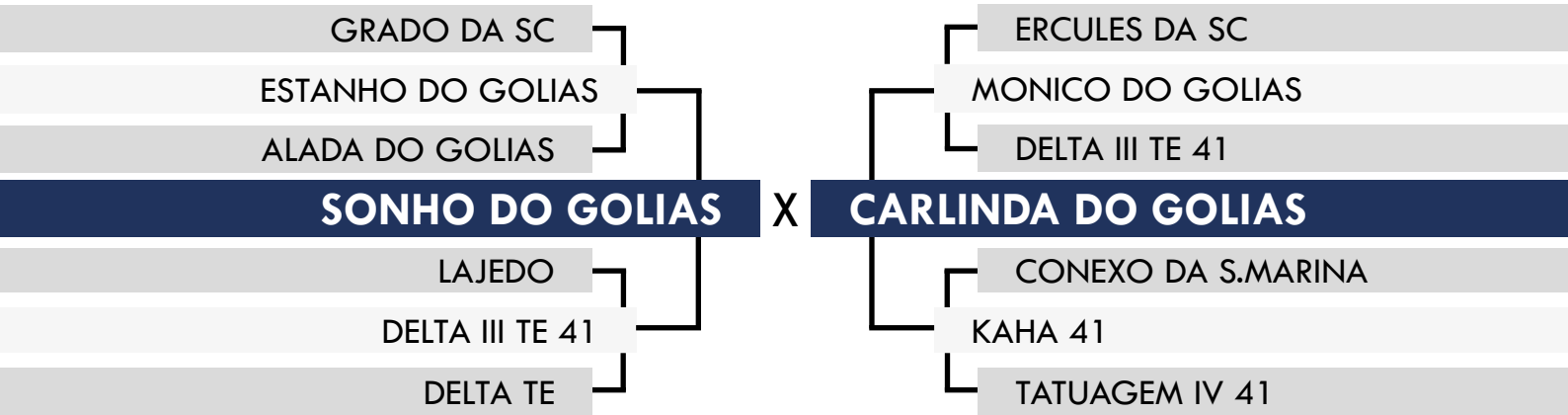

DECA	ÍNDICE	iABCZ	PD-ED	PS-ED	PM-EM	IPP	STAY	PE-365	AOL	ACAB	MAR
		-5.89	-4.41	-6.85	-3.42	0.31	32.43	-0.118	-0.93	0.61	0.78
		9	10	9	10	7	6	7	9	4	2

9571 DA MA

SEXO: MACHO • REG: PLF 9571 • RAÇA: NELORE PO • NASC.: 03/03/2023

PESO: 684 KG • PE: 41 CM

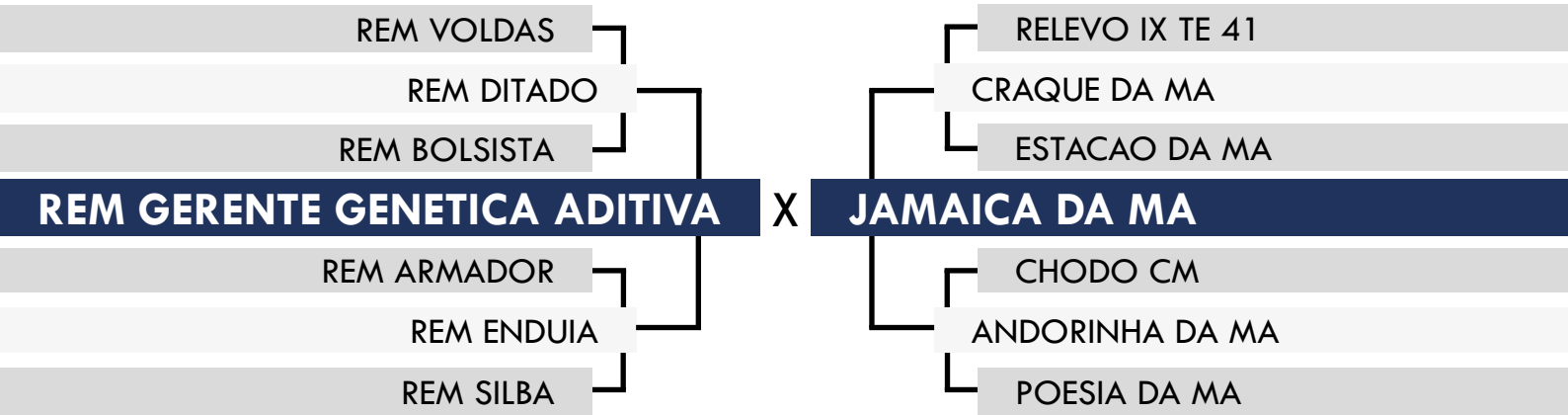

DECA	ÍNDICE	iABCZ	PD-ED	PS-ED	PM-EM	IPP	STAY	PE-365	AOL	ACAB	MAR
		9.89	5.00	9.19	0.92	-5.86	41.09	0.024	2.94	1.09	1.17
		2	3	3	4	4	3	6	1	2	1



CLIQUE AQUI



PARA VER O VÍDEO DO LOTE

DUPLO

40

3156 PECUARIA BR

SEXO: MACHO • REG: PEC 3156 • RAÇA: NELORE PO • NASC.: 25/03/2023
PESO: 642 KG • PE: 41 CM

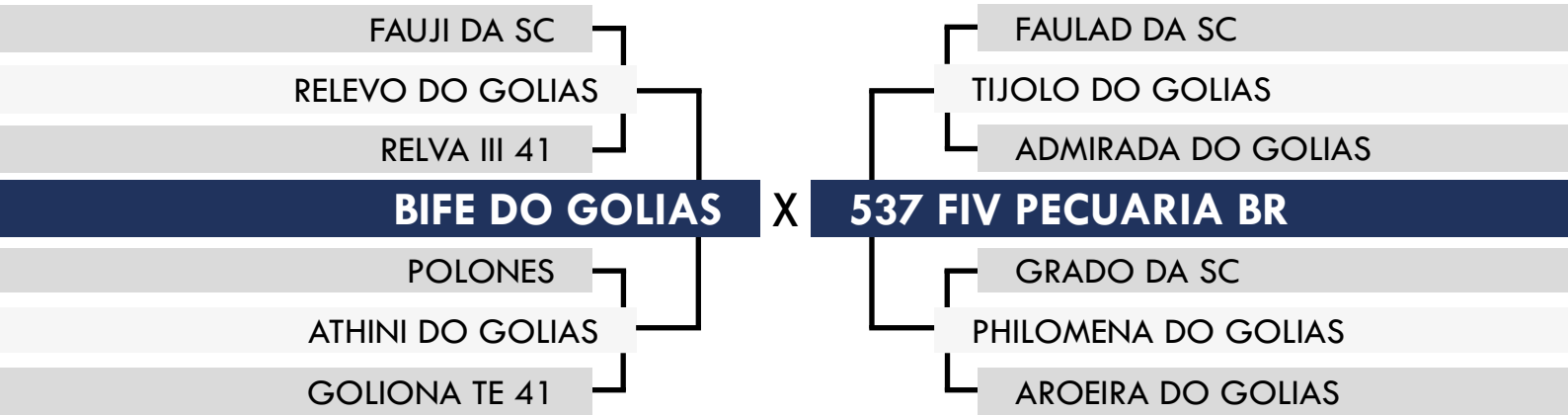

DECA	INDICE	iABCZ	PD-ED	PS-ED	PM-EM	IPP	STAY	PE-365	AOL	ACAB	MAR
		-0.93	-0.83	-3.62	0.22	-2.33	34.22	-0.285	1.16	-1.80	0.37
		7	8	9	6	6	6	9	3	10	4

4253 FIV PECUARIA BR

SEXO: MACHO • REG: PEC 4253 • RAÇA: NELORE PO • NASC.: 29/05/2023
PESO: 602 KG • PE: 36 CM

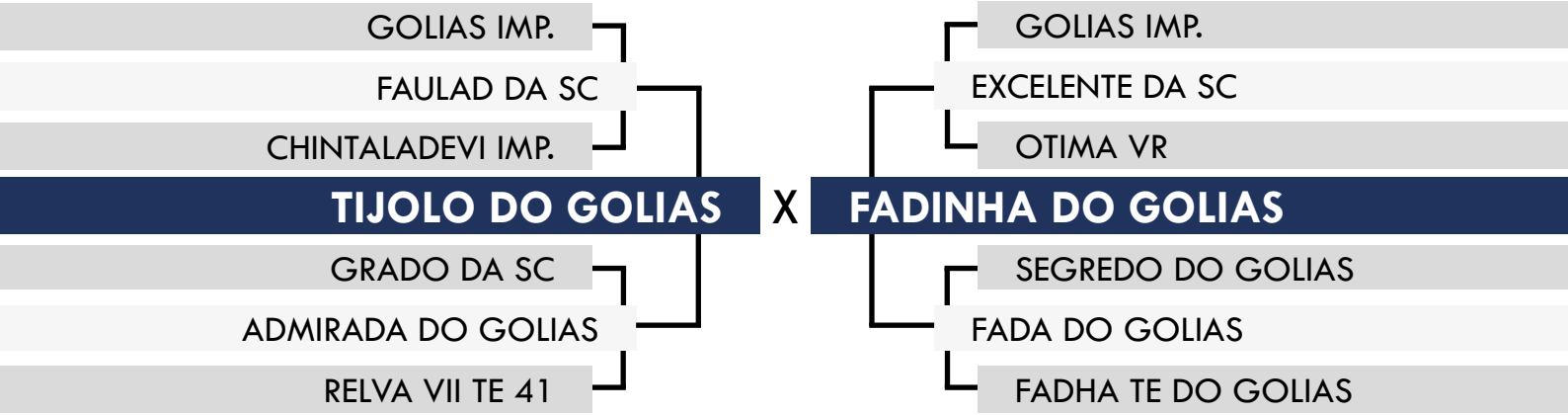

DECA	INDICE	iABCZ	PD-ED	PS-ED	PM-EM	IPP	STAY	PE-365	AOL	ACAB	MAR
		8.40	2.40	3.89	-1.44	-18.78	42.20	-0.003	1.55	3.56	3.57
		3	5	5	9	1	2	6	2	1	1



CLIQUE AQUI



PARA VER O VÍDEO DO LOTE

TRIPLO

41

2575 PECUARIA BR

SEXO: MACHO • REG: PEC 2575 • RAÇA: NELORE PO • NASC.: 09/01/2023
PESO: 640 KG • PE: 38 CM

B9707 DA MN

D1484 DA MN

C1454 DA MN

ATOL DA ELGE

C2569 DA MN

2353 DA ELGE

IPIOCA

C2569 DA MN

ZORRO DA AC AGRO

BERNARDA DA AC AGRO

371 FIV PECUARIA BR

GRADO DA SC

TOSCANA DO GOLIAS

GOLIONA TE 41



	iABCZ	PD-ED	PS-ED	PM-EM	IPP	STAY	PE-365	AOL	ACAB	MAR
DECA	12.63	4.51	11.74	1.38	-10.07	45.44	0.231	0.85	2.88	3.04
ÍNDICE	2	3	2	3	3	2	4	4	1	1

3732 PECUARIA BR

SEXO: MACHO • REG: PEC 3732 • RAÇA: NELORE PO • NASC.: 23/06/2023
PESO: 638 KG • PE: 35 CM

REM UELICO

REM CABALLERO

REM AGENDADA

REM F18

REM SERENO

REM AGUIABRANCA

REM ULIEMA

REM RICKET

REM UPONIC

REM SAROMA

148 PECUARIA BR

10874 PECUARIA BR



	iABCZ	PD-ED	PS-ED	PM-EM	IPP	STAY	PE-365	AOL	ACAB	MAR
DECA	11.55	5.40	15.00	0.85	-13.81	34.48	0.968	3.20	2.55	1.93
ÍNDICE	2	2	1	4	2	5	1	1	1	1

9656 DA MA

SEXO: MACHO • REG: PLF 9656 • RAÇA: NELORE PO • NASC.: 16/04/2023
PESO: 622 KG • PE: 33 CM

HARIEL DA DICA

KARTAGO DA DICA

HOMEOPATIA DA DICA

ORTAGO FIV DA DICA

TAMOIO DA TRADICAO

MIALGIA DA DICA

HEBECCA DA DICA

ESTOJO DA MA

CARIMBO DA MA

PRIMA DA MA

PANCETA DA MA

CAIPORA DA MA

CANASVIEIRAS DA MA

BATALHA DA MA



	iABCZ	PD-ED	PS-ED	PM-EM	IPP	STAY	PE-365	AOL	ACAB	MAR
DECA	5.11	1.06	7.37	4.16	8.32	33.78	0.081	1.65	0.48	-0.50
ÍNDICE	4	6	4	1	9	6	6	2	4	8



CLIQUE AQUI



PARA VER O VÍDEO DO LOTE

INDIVIDUAL

42

4333 FIV PECUARIA BR

SEXO: **MACHO** • REG: **PEC 4333** • RAÇA: **NELORE PO** • NASC.: **07/07/2023**

PESO: **602 KG** • PE: **40 CM**

REM TORIXOREU

REM ARMADOR

REM RONDA

REM DULLDOG

REM RICKET

REM URIRI

REM SIRIRI

JAYAMU DA MAT.

REM THURAN

REM QUERLOUSA

REM BICICLETA

REM ODRUSO TE

REM SANTAL

REM OTACTA



	iABCZ	PD-ED	PS-ED	PM-EM	IPP	STAY	PE-365	AOL	ACAB	MAR
DECA	14.77	8.17	13.54	0.03	-21.82	43.78	0.924	3.08	0.65	2.79
INDICE	1	1	1	6	1	2	1	1	3	1



CLIQUE AQUI



PARA VER O VÍDEO DO LOTE

INDIVIDUAL

43

3735 PECUARIA BR

SEXO: **MACHO** • REG: **PEC 3735** • RAÇA: **NELORE PO** • NASC.: **30/06/2023**

PESO: **624** KG • PE: **40** CM

REM UELICO

REM CABALLERO

REM AGENDADA

REM F18

REM SERENO

REM AGUIABRANCA

REM ULIEMA

REM RICKET

REM UPONIC

REM SAROMA

161 PECUARIA BR

13205 PECUARIA BR



	iABCZ	PD-ED	PS-ED	PM-EM	IPP	STAY	PE-365	AOL	ACAB	MAR
DECA	11.50	5.40	15.00	0.85	-13.21	34.48	0.968	3.20	2.55	1.93
INDICE	2	2	1	4	2	5	1	1	1	1



CLIQUE AQUI



PARA VER O VÍDEO DO LOTE

QUADRUPLO

44

9560 DA MA

SEXO: **MACHO** • REG: **PLF 9560** • RAÇA: **NELORE PO** • NASC.: **23/02/2023**
PESO: **680** KG • PE: **38** CM

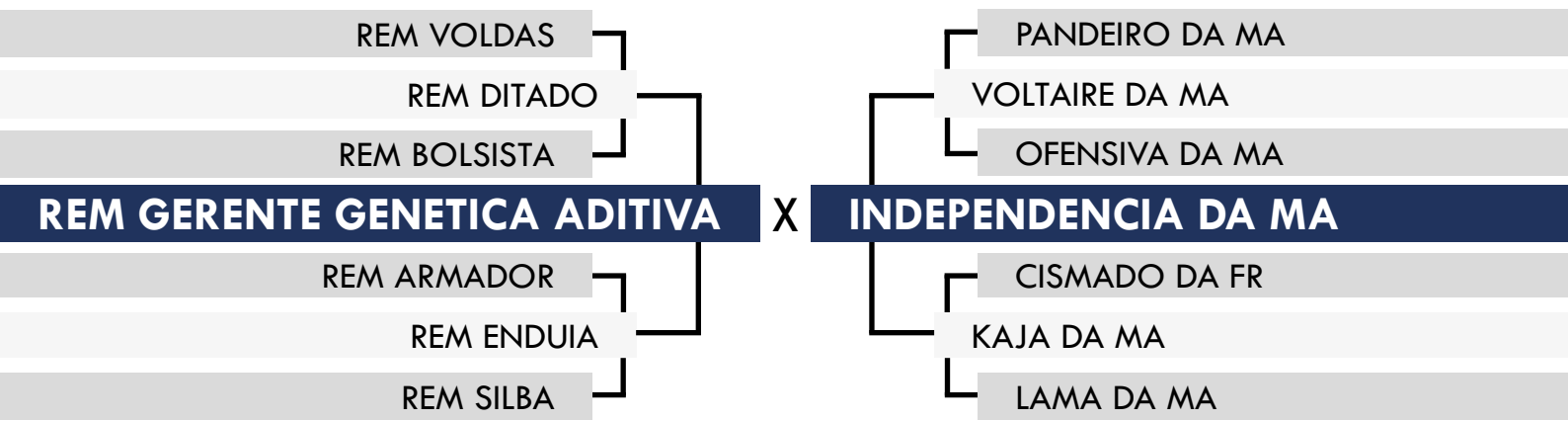

	iABCZ	PD-ED	PS-ED	PM-EM	IPP	STAY	PE-365	AOL	ACAB	MAR
DECA	9.78	5.19	9.55	1.42	-5.14	40.20	0.051	2.85	0.68	1.04
INDICE	3	3	3	3	5	3	6	1	3	2

9569 DA MA

SEXO: **MACHO** • REG: **PLF 9569** • RAÇA: **NELORE PO** • NASC.: **03/03/2023**
PESO: **706** KG • PE: **40** CM

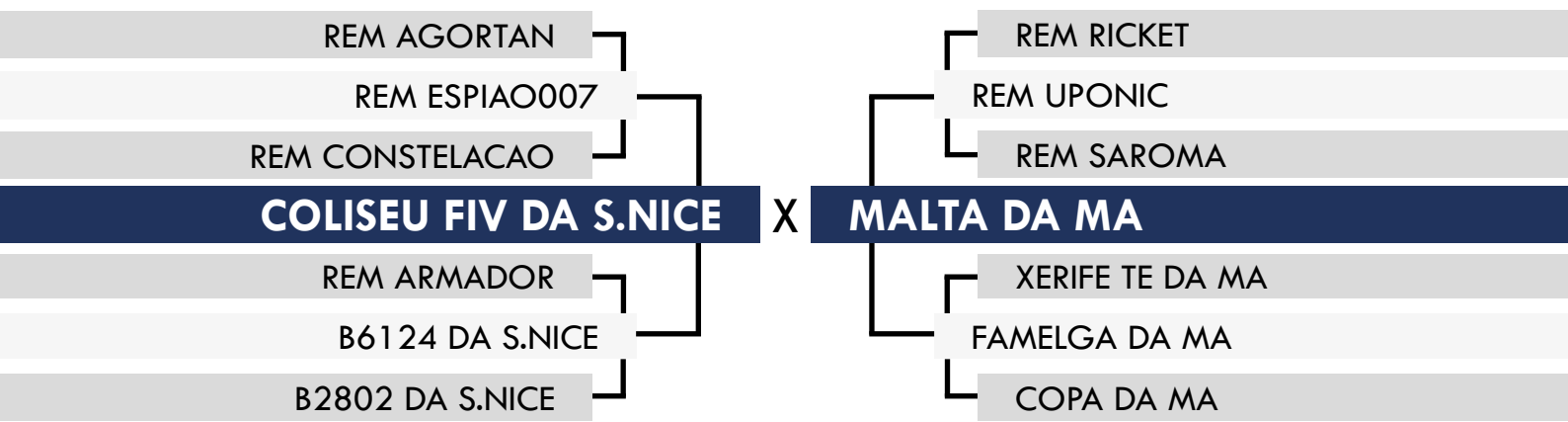

	iABCZ	PD-ED	PS-ED	PM-EM	IPP	STAY	PE-365	AOL	ACAB	MAR
DECA	19.29	7.87	17.96	1.12	-18.17	49.80	1.005	2.03	3.60	1.83
INDICE	1	1	1	4	1	1	1	2	1	1

9577 DA MA

SEXO: **MACHO** • REG: **PLF 9577** • RAÇA: **NELORE PO** • NASC.: **03/03/2023**
PESO: **686** KG • PE: **38** CM

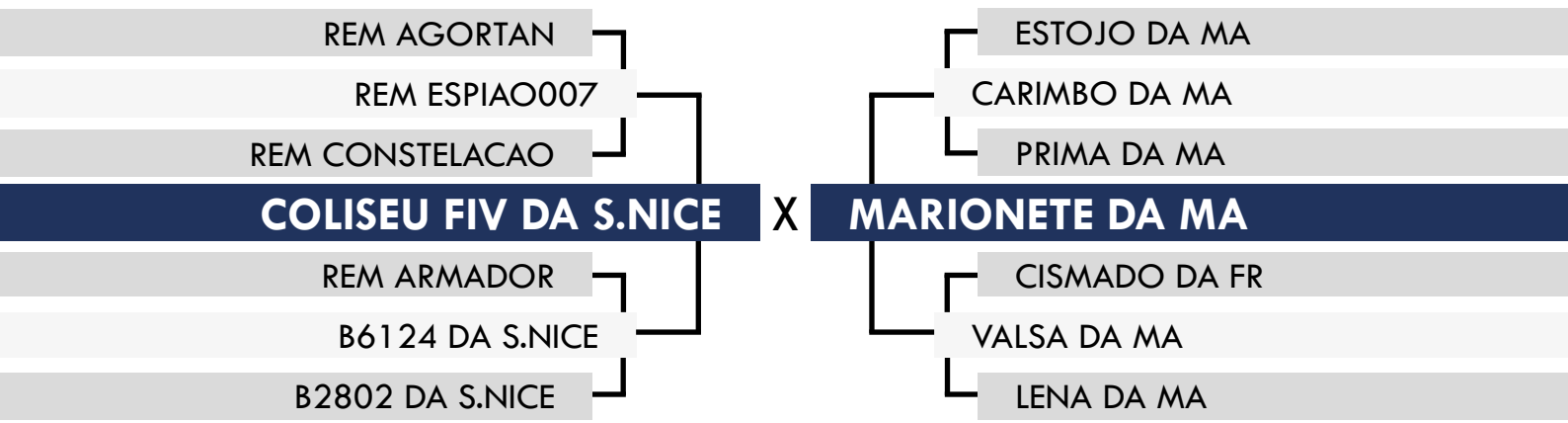

	iABCZ	PD-ED	PS-ED	PM-EM	IPP	STAY	PE-365	AOL	ACAB	MAR
DECA	13.61	6.29	13.40	0.46	-14.96	45.03	0.744	1.05	1.87	0.68
INDICE	2	2	2	5	2	2	1	3	1	3

9579 DA MA

SEXO: **MACHO** • REG: **PLF 9579** • RAÇA: **NELORE PO** • NASC.: **04/03/2023**
PESO: **736** KG • PE: **38** CM

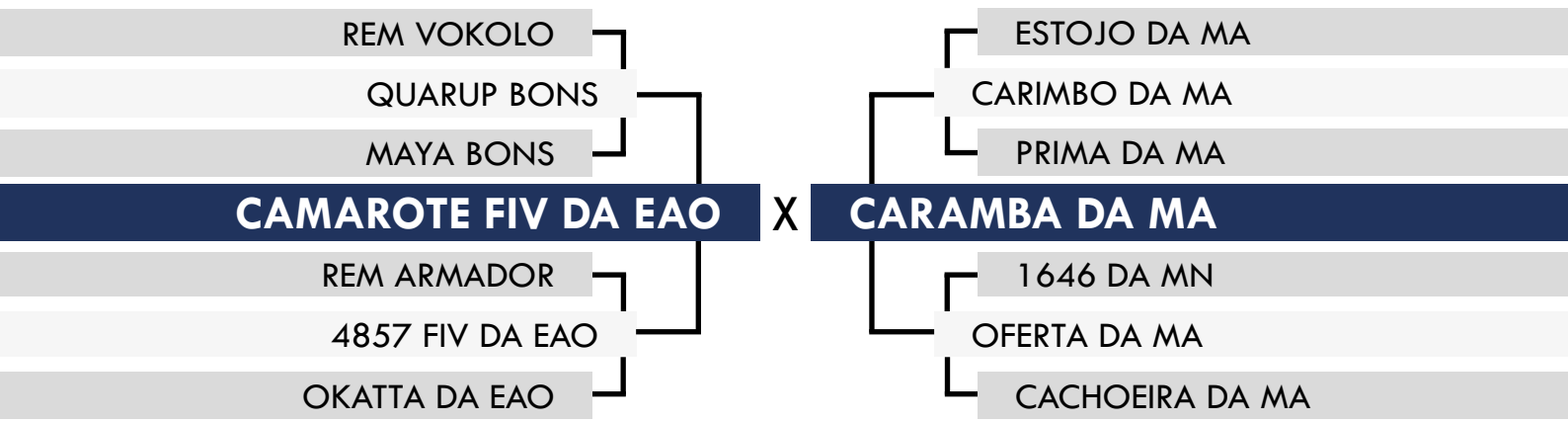

	iABCZ	PD-ED	PS-ED	PM-EM	IPP	STAY	PE-365	AOL	ACAB	MAR
DECA	14.09	4.66	13.27	2.70	-12.68	44.34	1.092	1.37	0.67	-0.41
INDICE	1	3	2	1	2	2	1	3	3	7



CLIQUE AQUI



PARA VER O VÍDEO DO LOTE

TRIPLO

45

2646 PECUARIA BR

SEXO: MACHO • REG: PEC 2646 • RAÇA: NELORE PO • NASC.: 16/01/2023
PESO: 660 KG • PE: 36 CM

B9707 DA MN

D1484 DA MN

C1454 DA MN

RAI DA MN

C2569 DA MN

D3524 DA MN

D328 DA MN

C2569 DA MN

ZORRO DA AC AGRO

BERNARDA DA AC AGRO

131 FIV PECUARIA BR

EXCELENTE DA SC

DOMINADA DO GOLIAS

DORINHA DO GOLIAS



	iABCZ	PD-ED	PS-ED	PM-EM	IPP	STAY	PE-365	AOL	ACAB	MAR
DECA	12.60	1.75	8.43	3.81	-17.78	42.58	0.137	2.32	2.56	0.97
INDICE	2	5	3	1	1	2	5	1	1	2

2647 PECUARIA BR

SEXO: MACHO • REG: PEC 2647 • RAÇA: NELORE PO • NASC.: 16/01/2023
PESO: 606 KG • PE: 35 CM

B8951 DA MN

C2569 DA MN

B9370 DA MN

ULTRA MAN DO SNI

BACKUP

ILISAH TE DO SNI

BARTYRA TE

ADESIVO

ERROSO DO IZ

TANDA DO IZ

DELGADA DO GOLIAS

LAJEDO

DELTA III TE 41

DELTA TE



	iABCZ	PD-ED	PS-ED	PM-EM	IPP	STAY	PE-365	AOL	ACAB	MAR
DECA	1.92	2.82	3.54	-1.87	-3.79	35.81	-0.511	0.98	0.38	-0.68
INDICE	6	4	5	9	5	5	10	4	4	8

3800 FIV PECUARIA BR

SEXO: MACHO • REG: PEC 3800 • RAÇA: NELORE PO • NASC.: 13/06/2023
PESO: 636 KG • PE: 42 CM

B9707 DA MN

D1484 DA MN

C1454 DA MN

RAI DA MN

C2569 DA MN

D3524 DA MN

D328 DA MN

RELEVO DO GOLIAS

SEGREDO DO GOLIAS

GOLIONA TE 41

CERVINIA DO GOLIAS

CARUA

SEVILHA DO GOLIAS

RESENHA IV DO GOLIAS



	iABCZ	PD-ED	PS-ED	PM-EM	IPP	STAY	PE-365	AOL	ACAB	MAR
DECA	8.93	0.09	4.01	2.41	-4.48	44.81	0.290	1.61	1.34	1.54
INDICE	3	7	5	1	5	2	4	2	2	1



CLIQUE AQUI



PARA VER O VÍDEO DO LOTE

TRIPLO

46

3416 PECUARIA BR

SEXO: **MACHO** • REG: **PEC 3416** • RAÇA: **NELORE PO** • NASC.: **05/05/2023**
PESO: **658** KG • PE: **45** CM

REM UELICO

REM CABALLERO

REM AGENDADA

REM F18

X

REM RICKET

REM UPONIC

REM SAROMA

121 PECUARIA BR

REM SERENO

REM AGUIABRANCA

REM ULIEMA

3250 PECUARIA BR



	iABCZ	PD-ED	PS-ED	PM-EM	IPP	STAY	PE-365	AOL	ACAB	MAR
DECA	11.20	5.40	15.00	0.85	-9.97	34.48	0.968	3.20	2.55	1.93
INDICE	2	2	1	4	3	5	1	1	1	1

3421 PECUARIA BR

SEXO: **MACHO** • REG: **PEC 3421** • RAÇA: **NELORE PO** • NASC.: **02/05/2023**
PESO: **622** KG • PE: **37** CM

REM UELICO

REM CABALLERO

REM AGENDADA

REM F18

X

REM RICKET

REM UPONIC

REM SAROMA

164 PECUARIA BR

REM SERENO

REM AGUIABRANCA

REM ULIEMA

14345 PECUARIA BR



	iABCZ	PD-ED	PS-ED	PM-EM	IPP	STAY	PE-365	AOL	ACAB	MAR
DECA	11.20	5.40	15.00	0.85	-9.97	34.48	0.968	3.20	2.55	1.93
INDICE	2	2	1	4	3	5	1	1	1	1

3427 PECUARIA BR

SEXO: **MACHO** • REG: **PEC 3427** • RAÇA: **NELORE PO** • NASC.: **12/05/2023**
PESO: **612** KG • PE: **36** CM

FAUJI DA SC

RELEVO DO GOLIAS

RELVA III 41

BIFE DO GOLIAS

X

C2569 DA MN

ZORRO DA AC AGRO

BERNARDA DA AC AGRO

334 FIV PECUARIA BR

POLONES

ATHINI DO GOLIAS

GOLIONA TE 41

MARMORE DO GOLIAS

ACACIA DO GOLIAS

FARRA DO GOLIAS



	iABCZ	PD-ED	PS-ED	PM-EM	IPP	STAY	PE-365	AOL	ACAB	MAR
DECA	0.89	-0.42	-2.29	1.21	-5.45	36.04	-0.107	0.81	-2.34	-0.88
INDICE	6	7	8	3	4	5	7	4	10	9



CLIQUE AQUI



PARA VER O VÍDEO DO LOTE

INDIVIDUAL

47

3722 PECUARIA BR

SEXO: **MACHO** • REG: **PEC 3722** • RAÇA: **NELORE PO** • NASC.: **15/04/2023**
PESO: **710 KG** • PE: **36 CM**

REM VOLDAS

REM DITADO

REM BOLSISTA

REM GERENTE GENETICA ADITIVA

REM ARMADOR

REM ENDUIA

REM SILBA

REM QUISCO

REM USP

REM REGIS

ESSENCIA DO VALE FORMOSO

INGLES IV RC FIV DA RIB

FORTALEZA DA RIB

MAYDA RC DA RIB.



	iABCZ	PD-ED	PS-ED	PM-EM	IPP	STAY	PE-365	AOL	ACAB	MAR
DECA	12.26	7.42	14.19	1.01	-3.49	43.13	0.193	2.93	0.26	1.00
INDICE	2	1	1	4	5	2	5	1	5	2



CLIQUE AQUI



PARA VER O VÍDEO DO LOTE

INDIVIDUAL

48

9642 DA MA

SEXO: **MACHO** • REG: **PLF 9642** • RAÇA: **NELORE PO** • NASC.: **20/06/2023**

PESO: **614 KG** • PE: **36 CM**

REM ARMADOR

QUICKMAN FIV COL

ORLA COL

TEMPO COL

SARAU MAT.

POESIA COL

MELIA COL

REM RICKET

REM UPONIC

REM SAROMA

ERINA DA MA

CISMADO DA FR

EVIE DA MA

CALHA DA MA



	iABCZ	PD-ED	PS-ED	PM-EM	IPP	STAY	PE-365	AOL	ACAB	MAR
DECA	12.32	1.06	6.39	2.17	-16.18	46.68	0.603	2.10	1.92	-0.58
INDICE	2	6	4	2	2	1	2	1	1	8



CLIQUE AQUI



PARA VER O VÍDEO DO LOTE

INDIVIDUAL

49

3136 PECUARIA BR

SEXO: **MACHO** • REG: **PEC 3136** • RAÇA: **NELORE PO** • NASC.: **15/03/2023**

PESO: **670 KG** • PE: **43 CM**

B9707 DA MN

D1484 DA MN

C1454 DA MN

ATOL DA ELGE

C2569 DA MN

2353 DA ELGE

IPIOCA

B9707 DA MN

VINGADOR MAT.

PASSARDA MAT.

739 FIV PECUARIA BR

REM UNINGA

REM BOCAIUVA

REM VACILATE



	iABCZ	PD-ED	PS-ED	PM-EM	IPP	STAY	PE-365	AOL	ACAB	MAR
DECA	16.93	6.03	16.80	2.16	-13.00	47.56	0.570	1.40	3.84	2.15
INDICE	1	2	1	2	2	1	2	3	1	1



CLIQUE AQUI



PARA VER O VÍDEO DO LOTE

DUPLO

50

3712 FIV PECUARIA BR

SEXO: MACHO • REG: PEC 3712 • RAÇA: NELORE PO • NASC.: 24/05/2023

PESO: 630 KG • PE: 40 CM

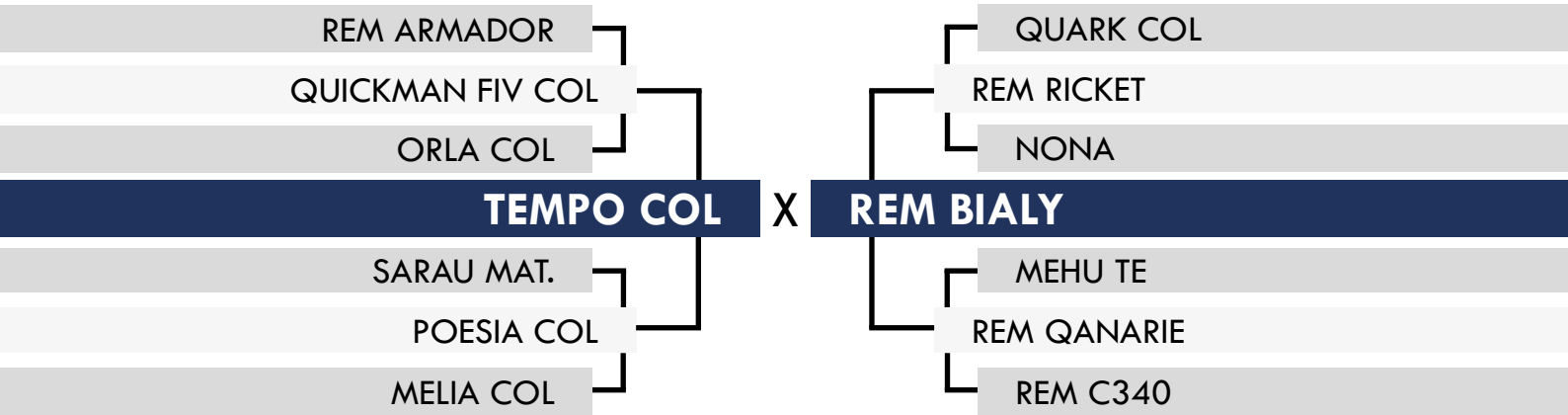

	iABCZ	PD-ED	PS-ED	PM-EM	IPP	STAY	PE-365	AOL	ACAB	MAR
DECA	13.38	2.96	7.15	1.21	-22.94	49.28	0.710	2.11	0.87	-0.65
INDICE	2	4	4	3	1	1	1	1	3	8

9609 DA MA

SEXO: MACHO • REG: PLF 9609 • RAÇA: NELORE PO • NASC.: 12/06/2023

PESO: 576 KG • PE: 38 CM

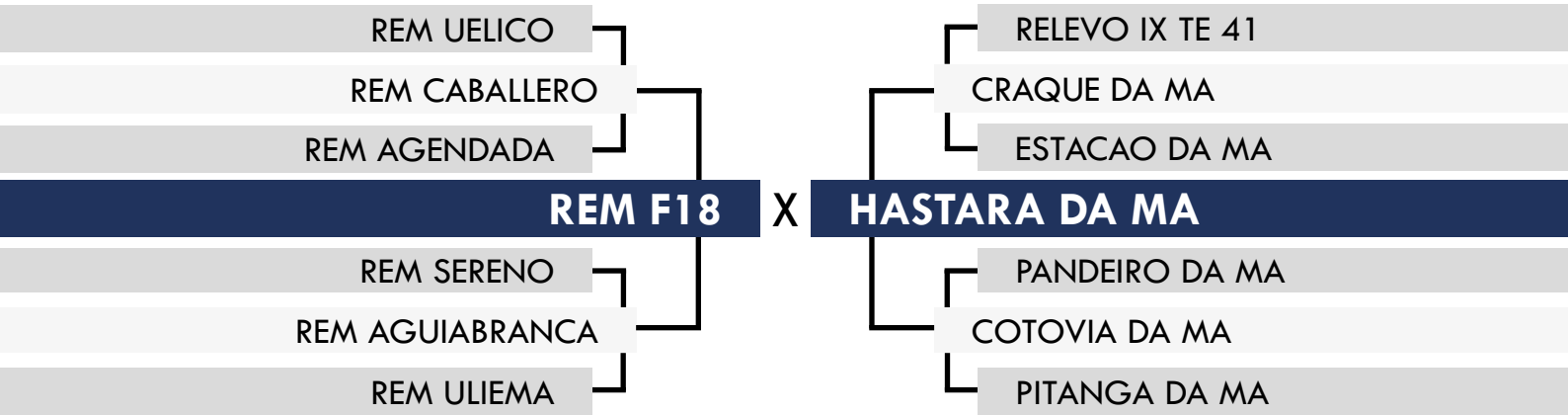

	iABCZ	PD-ED	PS-ED	PM-EM	IPP	STAY	PE-365	AOL	ACAB	MAR
DECA	5.97	4.41	10.81	0.56	-4.73	29.94	0.709	2.15	0.87	1.01
INDICE	4	3	2	5	5	7	1	1	3	2



CLIQUE AQUI



PARA VER O VÍDEO DO LOTE

INDIVIDUAL

51

2835 FIV PECUARIA BR

SEXO: **MACHO** • REG: **PEC 2835** • RAÇA: **NELORE PO** • NASC.: **15/02/2023**

PESO: **608 KG** • PE: **36 CM**

CUBANINHO DA STA

DRUSO DA CA

REGATA DA STA

DIJON MAT.

SHERLOCK MAT.

ANCORA MAT.

SLOVENIA MAT.

EBHUMADY DO ARROIO

VEDAS FIV DA SOSSEGO

30 DA SOSSEGO

OBSTRUIDA

HAGHATOS GUAICURUS

INOCENCIA

26



	iABCZ	PD-ED	PS-ED	PM-EM	IPP	STAY	PE-365	AOL	ACAB	MAR
DECA	1.40	1.34	6.83	1.44	4.98	27.30	0.061	0.72	1.01	0.21
INDICE	6	6	4	3	8	8	6	4	3	5



CLIQUE AQUI



PARA VER O VÍDEO DO LOTE